

衛生福利部中央健康保險署

業務概況月報目錄

一、113年2月底投保單位數、保險對象人數及平均投保金額—按保險對象類目	1	頁
二、113年2月底保險對象人數及投保單位數—按縣市別	2-3	頁
三、113年2月底保險對象人數—按保險對象類目及投保金額	4-5	頁
四、113年2月底被保險人人數—按保險對象類目及投保金額	6-7	頁
五、113年2月底眷屬人數—按保險對象類目及投保金額	8-9	頁
六、113年2月底保險對象人數—按縣市別及投保金額	10-11	頁
七、113年2月底被保險人人數—按保險對象類目及眷屬人數	12	頁
八、113年2月底被保險人人數—按眷屬人數及投保金額	13	頁
九、113年2月底第一類（分目）被保險人人數—按眷屬人數及投保金額	14-15	頁
十、113年2月底第一、二類被保險人人數—按眷屬人數及投保金額	16	頁
十一、113年2月應收保險費—按保險對象類目及來源別	17-18	頁
十二、113年2月應收保險費—按保險對象類目及縣市別	19-20	頁
十三、113年2月底中低收入七十歲以上國民及身心障礙者保險費補助對象人數及金額—按縣市別	21	頁
十四、113年1月實收被保險人暨投保單位負擔保險費—按保險對象類別及業務組別	22	頁
十五、113年1月實收保險費—按保險對象類別及來源別	23	頁
十六、113年3月底特約醫事服務機構家數—按特約類別及縣市別	24	頁
十七、113年3月特約醫事服務機構家數增減統計表	25	頁
十八、113年3月底特約醫事服務機構病床統計—按特約類別	26	頁
十九、113年3月底重大傷病證明實際有效領證數統計表	27	頁
二十、113年3月特約醫事服務機構查處統計表	28	頁
二十一、113年2月全民健保平均每位保險對象醫療利用狀況	29	頁
二十二、113年2月全民健保醫療服務部分負擔占率統計(需部分負擔案件)	30	頁
二十三、113年2月全民健保門、住診醫療服務申報概況	31	頁
二十四、112年2月至113年2月全民健保門、住診醫療費用趨勢圖	32	頁
二十五、112年2月至113年2月全民健保門、住診醫療費用成長率統計圖	33	頁

二十六、113年2月全民健保門、住診醫療服務申報概況—依分區業務組分	34	頁
二十七、113年2月全民健保門、住診醫療費用成長概況	35	頁
二十八、113年2月全民健保門診各服務部門醫療服務申報概況	36	頁
二十九、112年2月至113年2月全民健保門診各服務部門醫療費用成長率統計圖	37	頁
三十、113年2月全民健保門診各服務部門醫療服務申報概況—依分區業務組分	38	頁
三十一、113年2月全民健保門診各服務部門醫療費用成長概況	39	頁
三十二、113年2月全民健保交付機構醫療服務申報概況	40	頁
三十三、113年2月全民健保交付機構醫療服務申報概況—依分區業務組分	41	頁
三十四、113年2月全民健保交付機構醫療費用成長概況	42	頁
三十五、113年2月全民健保住診醫療服務申報概況	43	頁
三十六、113年2月全民健保住診醫療服務申報概況—依分區業務組分	44	頁
三十七、113年2月全民健保各層級醫療院所門診醫療服務申報概況表	45	頁
三十八、113年2月全民健保交付機構門診醫療服務申報概況表—依原處方院所層級分	46	頁
三十九、113年2月全民健保各層級醫療院所住診醫療服務申報概況表	47	頁
四十、113年2月全民健保醫療院所西醫門診各案件醫療服務申報概況表	48	頁
四十一、113年2月全民健保醫療院所牙醫門診各案件醫療服務申報概況表	49	頁
四十二、113年2月全民健保醫療院所中醫門診各案件醫療服務申報概況表	50	頁
四十三、113年2月全民健保醫療院所住診各案件醫療服務申報概況表	51	頁
四十四、113年2月全民健康保險醫院總額各特約類別醫療點數統計	52-54	頁
四十五、113年2月全民健康保險醫院總額各特約類別醫療申報點數成長情形	55	頁
四十六、113年2月全民健康保險醫院總額各特約類別醫療點數占率	56	頁
四十七-1、113年2月全民健康保險門住診藥費申報數統計表	57	頁
四十七-2、113年2月全民健康保險西醫醫院、西醫基層藥費申報數統計表_西醫院所	58	頁
四十七-3、113年2月全民健康保險牙醫門診、中醫門診藥費申報數統計表	59	頁
四十七-4、113年2月全民健康保險西醫藥費申報統計表(醫學中心)	60	頁
四十七-5、113年2月全民健康保險西醫藥費申報統計表(區域醫院)	61	頁
四十七-6、113年2月全民健康保險西醫藥費申報統計表(地區醫院)	62	頁
四十八、113年3月全民健康保險基金收支餘絀表	63	頁

四十九、113年3月底全民健康保險基金平衡表	64-65	頁
五十、113年3月全民健康保險基金財務資金流量概況	66-67	頁
五十一、113年3月底全民健康保險資金運用概況	68	頁
五十二、113年3月全民健康保險安全準備金收支概況	69	頁
五十三、113年3月底全民健康保險安全準備金運用概況	70	頁
五十四、113年3月全民健保財務收支分析表(權責基礎)	71	頁
五十五、113年3月底全民健康保險安全準備提列情形表(權責基礎)	72	頁

一、投保單位數、保險對象人數及平均投保金額—按保險對象類目

中華民國113年2月底

單位：家、人、%、元

項目別 保險對象類目	投保單位數	保險對象人數	百分比		第一類至第三類被保險人平均投保金額
總計	986,705	23,865,935	100.00		44,063
第一～四類	985,155	19,977,175	83.71		-
第一類	980,768	14,553,304	60.98		49,662
第一目	7,807	1,179,130	4.94		73,088
第二目	771,371	11,828,017	49.56		47,834
第三目	201,563	850,175	3.56		39,208
社福外勞單位	193,324	198,150	0.83		27,475
第四目	-	630,606	2.64		52,710
第五目	27	65,376	0.27		72,674
第二類	4,051	3,481,495	14.59		30,104
第一目	4,047	3,480,948	14.59		30,097
第二目	4	547	0.00		59,405
第三類	327	1,846,806	7.74		27,470
第一目	288	1,356,991	5.69		27,470
第二目	39	489,815	2.05		27,470
第四類	9	95,570	0.40		-
第一目	5	38,704	0.16		-
第二目	2	5,131	0.02		-
第三目	2	51,735	0.22		-
第五～六類	1,550	3,888,760	16.29		-
第五類	509	256,860	1.08		-
第六類	1,041	3,631,900	15.22		-
第一目	19	426,543	1.79		-
第二目	1,022	3,205,357	13.43		-

二、保險對象人數及投保單位數－按縣市別

中華民國113年2月底

單位：家、人

保險對象類別 業務組縣市別	總計				第一類				第二類			
	投保單位數	保險對象人數			投保單位數	保險對象人數			投保單位數	保險對象人數		
		合計	被保險人	眷屬		合計	被保險人	眷屬		合計	被保險人	眷屬
總計	986,705	23,865,935	16,263,427	7,602,508	980,768	14,553,304	9,582,844	4,970,460	4,051	3,481,495	2,307,560	1,173,935
臺北業務組	380,418	8,987,755	6,097,186	2,890,569	378,912	6,111,001	4,046,630	2,064,371	1,050	1,242,568	817,819	424,749
新北市	176,122	3,350,059	2,260,146	1,089,913	175,646	2,090,680	1,365,303	725,377	299	498,770	327,130	171,640
臺北市	176,536	4,924,065	3,345,083	1,578,982	175,996	3,739,173	2,495,490	1,243,683	359	550,026	360,541	189,485
基隆市	10,342	263,566	184,941	78,625	10,129	102,022	67,609	34,413	189	91,365	62,141	29,224
宜蘭縣	14,668	376,286	256,885	119,401	14,438	150,153	99,476	50,677	184	96,855	64,434	32,421
金門縣	2,251	66,021	44,914	21,107	2,217	24,290	15,682	8,608	17	4,882	3,180	1,702
連江縣	499	7,758	5,217	2,541	486	4,683	3,070	1,613	2	670	393	277
北區業務組	144,620	3,997,584	2,681,734	1,315,850	143,695	2,691,850	1,750,483	941,367	673	468,363	298,568	169,795
桃園市	88,833	2,242,729	1,511,652	731,077	88,420	1,495,120	968,177	526,943	305	246,442	157,259	89,183
新竹市	18,263	745,143	492,632	252,511	18,093	579,110	381,163	197,947	144	87,894	54,979	32,915
新竹縣	21,202	572,161	377,996	194,165	21,034	393,832	254,580	139,252	115	71,768	44,701	27,067
苗栗縣	16,322	437,551	299,454	138,097	16,148	223,788	146,563	77,225	109	62,259	41,629	20,630
中區業務組	208,159	4,273,393	2,886,902	1,386,491	207,125	2,535,677	1,654,535	881,142	693	599,586	395,729	203,857
臺中市	148,087	2,779,185	1,869,887	909,298	147,517	1,813,974	1,185,153	628,821	402	370,890	242,841	128,049
彰化縣	47,030	1,074,527	725,600	348,927	46,744	568,946	367,861	201,085	183	152,825	101,266	51,559
南投縣	13,042	419,681	291,415	128,266	12,864	152,757	101,521	51,236	108	75,871	51,622	24,249
南區業務組	110,498	2,956,250	2,054,678	901,572	109,424	1,424,825	946,854	477,971	733	476,589	328,200	148,389
臺南市	69,571	1,703,491	1,174,888	528,603	69,059	946,901	625,464	321,437	338	241,344	167,177	74,167
嘉義市	10,263	259,625	177,574	82,051	10,099	103,161	67,916	35,245	150	104,572	70,732	33,840
雲林縣	18,084	606,266	426,051	180,215	17,814	225,093	152,430	72,663	185	106,681	73,601	33,080
嘉義縣	12,580	386,868	276,165	110,703	12,452	149,670	101,044	48,626	60	23,992	16,690	7,302
高屏業務組	125,690	3,208,855	2,226,503	982,352	124,592	1,616,532	1,067,957	548,575	724	616,322	413,866	202,456
高雄市	102,782	2,492,270	1,712,578	779,692	101,997	1,383,195	909,132	474,063	560	478,153	319,161	158,992
屏東縣	19,997	642,383	460,911	181,472	19,718	210,446	142,234	68,212	148	131,081	90,094	40,987
澎湖縣	2,911	74,202	53,014	21,188	2,877	22,891	16,591	6,300	16	7,088	4,611	2,477
東區業務組	17,320	442,098	316,424	125,674	17,020	173,419	116,385	57,034	178	78,067	53,378	24,689
花蓮縣	11,247	270,314	192,744	77,570	11,061	112,967	75,605	37,362	114	55,469	38,208	17,261
臺東縣	6,073	171,784	123,680	48,104	5,959	60,452	40,780	19,672	64	22,598	15,170	7,428

備註：1.本表縣市別投保單位數係按投保單位的通訊地址統計。

2.本表縣市別保險對象人數係按保險對象所屬投保單位的通訊地址統計。

二、保險對象人數及投保單位數—按縣市別（續完）

中華民國113年2月底

單位：家、人

保險對象類別 業務組縣市別	第三類				第四類				第五類				第六類			
	投保 單位數	保險對象人數			投保 單位數	保險對象人數			投保 單位數	保險對象人數			投保 單位數	保險對象人數		
		合計	被保險人	眷屬		合計	被保險人	眷屬		合計	被保險人	眷屬		合計	被保險人	眷屬
總計	327	1,846,806	1,292,502	554,304	9	95,570	95,570	-	509	256,860	256,860	-	1,041	3,631,900	2,728,091	903,809
臺北業務組	56	183,721	118,523	65,198	6	39,003	39,003	-	134	73,805	73,805	-	260	1,337,657	1,001,406	336,251
新北市	29	82,652	52,778	29,874	1	1	1	-	48	26,861	26,861	-	99	651,095	488,073	163,022
臺北市	9	7,745	5,464	2,281	5	39,002	39,002	-	51	37,435	37,435	-	116	550,684	407,151	143,533
基隆市	2	6,634	4,023	2,611	-	-	-	-	10	4,206	4,206	-	12	59,339	46,962	12,377
宜蘭縣	12	70,595	46,409	24,186	-	-	-	-	14	4,889	4,889	-	20	53,794	41,677	12,117
金門縣	2	15,368	9,446	5,922	-	-	-	-	6	319	319	-	9	21,162	16,287	4,875
連江縣	2	727	403	324	-	-	-	-	5	95	95	-	4	1,583	1,256	327
北區業務組	47	199,452	137,326	62,126	1	51,436	51,436	-	64	39,226	39,226	-	140	547,257	404,695	142,562
桃園市	15	67,001	46,422	20,579	1	51,436	51,436	-	24	27,274	27,274	-	68	355,456	261,084	94,372
新竹市	2	15,447	8,592	6,855	-	-	-	-	3	3,559	3,559	-	21	59,133	44,339	14,794
新竹縣	11	34,157	24,561	9,596	-	-	-	-	16	3,685	3,685	-	26	68,719	50,469	18,250
苗栗縣	19	82,847	57,751	25,096	-	-	-	-	21	4,708	4,708	-	25	63,949	48,803	15,146
中區業務組	64	414,174	290,572	123,602	2	5,131	5,131	-	84	56,587	56,587	-	191	662,238	484,348	177,890
臺中市	23	111,291	79,348	31,943	-	-	-	-	36	40,669	40,669	-	109	442,361	321,876	120,485
彰化縣	27	196,315	138,162	58,153	-	-	-	-	33	11,916	11,916	-	43	144,525	106,395	38,130
南投縣	14	106,568	73,062	33,506	2	5,131	5,131	-	15	4,002	4,002	-	39	75,352	56,077	19,275
南區業務組	74	632,926	447,828	185,098	-	-	-	-	85	30,472	30,472	-	182	391,438	301,324	90,114
臺南市	34	271,784	191,898	79,886	-	-	-	-	43	14,380	14,380	-	97	229,082	175,969	53,113
嘉義市	1	9,437	6,519	2,918	-	-	-	-	2	2,212	2,212	-	11	40,243	30,195	10,048
雲林縣	21	199,096	138,865	60,231	-	-	-	-	22	10,610	10,610	-	42	64,786	50,545	14,241
嘉義縣	18	152,609	110,546	42,063	-	-	-	-	18	3,270	3,270	-	32	57,327	44,615	12,712
高屏業務組	65	350,005	249,843	100,162	-	-	-	-	108	42,277	42,277	-	201	583,719	452,560	131,159
高雄市	33	157,476	111,995	45,481	-	-	-	-	60	27,040	27,040	-	132	446,406	345,250	101,156
屏東縣	30	160,475	116,150	44,325	-	-	-	-	41	14,161	14,161	-	60	126,220	98,272	27,948
澎湖縣	2	32,054	21,698	10,356	-	-	-	-	7	1,076	1,076	-	9	11,093	9,038	2,055
東區業務組	21	66,528	48,410	18,118	-	-	-	-	34	14,493	14,493	-	67	109,591	83,758	25,833
花蓮縣	10	29,185	21,036	8,149	-	-	-	-	17	8,296	8,296	-	45	64,397	49,599	14,798
臺東縣	11	37,343	27,374	9,969	-	-	-	-	17	6,197	6,197	-	22	45,194	34,159	11,035

三、保險對象人數－按保險對象類目及投保金額

中華民國113年2月底

單位：人、%

保險對象類目 投保金額	總計		第一類					第二類					
	總計	百分比	合計	第一類		第三目	第四目	第五目	合計	第二類			
				第一目	第二目					第一目	第二目		
總計	23,865,935	100.00	14,553,304	100.00	1,179,130	11,828,017	850,175	630,606	65,376	3,481,495	100.00	3,480,948	547
1,377元/平均保險費	3,631,900	15.22	-	-	-	-	-	-	-	-	-	-	-
2,160元/平均保險費	352,430	1.48	-	-	-	-	-	-	-	-	-	-	-
27,470元	7,570,979	31.72	2,940,336	20.20	1,391	2,672,201	266,744	-	-	2,783,837	79.96	2,783,826	11
27,600元	301,586	1.26	258,846	1.78	58	252,975	5,813	-	-	42,740	1.23	42,732	8
28,800元	483,683	2.03	429,502	2.95	122	403,151	26,229	-	-	54,181	1.56	54,180	1
30,300元	756,667	3.17	641,963	4.41	190	623,229	18,544	-	-	114,704	3.29	114,704	-
31,800元	424,386	1.78	397,565	2.73	537	383,618	13,410	-	-	26,821	0.77	26,821	-
33,300元	533,809	2.24	524,036	3.60	587	493,851	23,566	-	6,032	9,773	0.28	9,773	-
34,800元	486,879	2.04	421,979	2.90	2,072	392,367	25,159	-	2,381	64,900	1.86	64,898	2
36,300元	540,997	2.27	523,147	3.59	4,848	487,407	30,359	-	533	17,850	0.51	17,850	-
38,200元	867,359	3.63	801,941	5.51	6,170	478,202	57,570	256,421	3,578	65,418	1.88	65,416	2
40,100元	543,481	2.28	520,552	3.58	12,920	467,762	33,464	6,077	329	22,929	0.66	22,925	4
42,000元	463,205	1.94	459,749	3.16	13,781	399,009	40,610	5,590	759	3,456	0.10	3,453	3
43,900元	536,181	2.25	469,461	3.23	64,839	345,690	42,582	15,402	948	66,720	1.92	66,720	-
45,800元	1,110,809	4.65	903,996	6.21	20,405	608,948	41,831	211,516	21,296	206,813	5.94	206,622	191
48,200元	427,686	1.79	427,583	2.94	31,390	338,839	47,013	9,415	926	103	0.00	97	6
50,600元	410,081	1.72	409,984	2.82	37,450	318,816	41,869	10,625	1,224	97	0.00	82	15
53,000元	344,759	1.44	344,686	2.37	37,960	272,311	27,664	6,027	724	73	0.00	64	9
55,400元	319,148	1.34	319,083	2.19	47,887	243,597	21,071	5,678	850	65	0.00	51	14
57,800元	277,466	1.16	277,417	1.91	44,007	212,283	15,420	5,018	689	49	0.00	47	2
60,800元	358,813	1.50	358,724	2.46	62,668	267,105	12,960	13,614	2,377	89	0.00	89	-
63,800元	293,969	1.23	293,918	2.02	60,415	217,254	10,654	4,695	900	51	0.00	51	-
66,800元	279,807	1.17	279,753	1.92	70,059	196,623	7,270	4,876	925	54	0.00	54	-
69,800元	246,807	1.03	246,762	1.70	71,180	165,245	5,990	3,622	725	45	0.00	45	-
72,800元	247,130	1.04	246,790	1.70	52,532	175,297	5,249	11,780	1,932	340	0.01	62	278
76,500元	235,455	0.99	235,401	1.62	58,110	166,201	5,721	4,443	926	54	0.00	54	-
80,200元	208,694	0.87	208,642	1.43	49,203	149,275	4,224	4,985	955	52	0.00	52	-
83,900元	188,545	0.79	188,509	1.30	65,948	114,313	4,423	3,080	745	36	0.00	36	-
87,600元	194,859	0.82	194,826	1.34	81,609	105,653	3,060	3,265	1,239	33	0.00	33	-
92,100元	239,201	1.00	239,172	1.64	124,118	108,750	2,344	3,122	838	29	0.00	29	-
96,600元	147,175	0.62	147,145	1.01	56,848	85,509	1,546	2,523	719	30	0.00	30	-
101,100元	106,362	0.45	106,340	0.73	19,644	81,054	1,035	3,649	958	22	0.00	22	-
105,600元	80,939	0.34	80,926	0.56	16,061	61,505	848	1,844	668	13	0.00	13	-
110,100元	68,859	0.29	68,848	0.47	9,650	56,015	738	1,796	649	11	0.00	11	-
115,500元	66,856	0.28	66,845	0.46	10,669	53,019	815	1,705	637	11	0.00	11	-
120,900元	60,149	0.25	60,143	0.41	5,841	50,844	609	2,185	664	6	0.00	6	-
126,300元	50,920	0.21	50,910	0.35	7,827	40,423	626	1,493	541	10	0.00	10	-
131,700元	43,196	0.18	43,177	0.30	4,440	35,044	510	1,847	1,336	19	0.00	18	1
137,100元	39,486	0.17	39,482	0.27	9,533	28,013	433	1,124	379	4	0.00	4	-
142,500元	28,637	0.12	28,630	0.20	1,868	25,222	231	993	316	7	0.00	7	-
147,900元	24,581	0.10	24,577	0.17	2,055	21,082	264	899	277	4	0.00	4	-
150,000元	22,831	0.10	22,830	0.16	1,167	19,406	174	1,774	309	1	0.00	1	-
156,400元	22,411	0.09	22,406	0.15	1,610	19,337	237	921	301	5	0.00	5	-
162,800元	20,519	0.09	20,516	0.14	1,221	17,918	128	919	330	3	0.00	3	-
169,200元	18,035	0.08	18,035	0.12	2,320	14,525	136	759	295	-	-	-	-
175,600元	15,137	0.06	15,135	0.10	510	13,611	80	669	265	2	0.00	2	-
182,000元	27,368	0.11	27,342	0.19	602	16,186	136	7,886	2,532	26	0.00	26	-
189,500元	12,725	0.05	12,724	0.09	422	11,846	87	307	62	1	0.00	1	-
197,000元	11,424	0.05	11,422	0.08	832	10,200	52	277	61	2	0.00	2	-
204,500元	13,314	0.06	13,314	0.09	2,122	10,536	64	516	76	-	-	-	-
212,000元	8,677	0.04	8,677	0.06	138	8,243	37	223	36	-	-	-	-
219,500元	99,563	0.42	99,557	0.68	1,294	88,507	576	7,046	2,134	6	0.00	6	-

三、保險對象人數－按保險對象類目及投保金額（續完）

中華民國113年2月底

單位：人、%

保險對象類目 投保金額	第三類				第四類					第五類		第六類			
	合計	百分比	第一目	第二目	合計	百分比	第一目	第二目	第三目	百分比	合計	百分比	第一目	第二目	
總計	1,846,806	100.00	1,356,991	489,815	95,570	100.00	38,704	5,131	51,735	256,860	100.00	3,631,900	100.00	426,543	3,205,357
1,377元/平均保險費	-	-	-	-	-	-	-	-	-	-	-	3,631,900	100.00	426,543	3,205,357
2,160元/平均保險費	-	-	-	-	95,570	100.00	38,704	5,131	51,735	256,860	100.00	-	-	-	-
27,470元	1,846,806	100.00	1,356,991	489,815	-	-	-	-	-	-	-	-	-	-	-
27,600元	-	-	-	-	-	-	-	-	-	-	-	-	-	-	-
28,800元	-	-	-	-	-	-	-	-	-	-	-	-	-	-	-
30,300元	-	-	-	-	-	-	-	-	-	-	-	-	-	-	-
31,800元	-	-	-	-	-	-	-	-	-	-	-	-	-	-	-
33,300元	-	-	-	-	-	-	-	-	-	-	-	-	-	-	-
34,800元	-	-	-	-	-	-	-	-	-	-	-	-	-	-	-
36,300元	-	-	-	-	-	-	-	-	-	-	-	-	-	-	-
38,200元	-	-	-	-	-	-	-	-	-	-	-	-	-	-	-
40,100元	-	-	-	-	-	-	-	-	-	-	-	-	-	-	-
42,000元	-	-	-	-	-	-	-	-	-	-	-	-	-	-	-
43,900元	-	-	-	-	-	-	-	-	-	-	-	-	-	-	-
45,800元	-	-	-	-	-	-	-	-	-	-	-	-	-	-	-
48,200元	-	-	-	-	-	-	-	-	-	-	-	-	-	-	-
50,600元	-	-	-	-	-	-	-	-	-	-	-	-	-	-	-
53,000元	-	-	-	-	-	-	-	-	-	-	-	-	-	-	-
55,400元	-	-	-	-	-	-	-	-	-	-	-	-	-	-	-
57,800元	-	-	-	-	-	-	-	-	-	-	-	-	-	-	-
60,800元	-	-	-	-	-	-	-	-	-	-	-	-	-	-	-
63,800元	-	-	-	-	-	-	-	-	-	-	-	-	-	-	-
66,800元	-	-	-	-	-	-	-	-	-	-	-	-	-	-	-
69,800元	-	-	-	-	-	-	-	-	-	-	-	-	-	-	-
72,800元	-	-	-	-	-	-	-	-	-	-	-	-	-	-	-
76,500元	-	-	-	-	-	-	-	-	-	-	-	-	-	-	-
80,200元	-	-	-	-	-	-	-	-	-	-	-	-	-	-	-
83,900元	-	-	-	-	-	-	-	-	-	-	-	-	-	-	-
87,600元	-	-	-	-	-	-	-	-	-	-	-	-	-	-	-
92,100元	-	-	-	-	-	-	-	-	-	-	-	-	-	-	-
96,600元	-	-	-	-	-	-	-	-	-	-	-	-	-	-	-
101,100元	-	-	-	-	-	-	-	-	-	-	-	-	-	-	-
105,600元	-	-	-	-	-	-	-	-	-	-	-	-	-	-	-
110,100元	-	-	-	-	-	-	-	-	-	-	-	-	-	-	-
115,500元	-	-	-	-	-	-	-	-	-	-	-	-	-	-	-
120,900元	-	-	-	-	-	-	-	-	-	-	-	-	-	-	-
126,300元	-	-	-	-	-	-	-	-	-	-	-	-	-	-	-
131,700元	-	-	-	-	-	-	-	-	-	-	-	-	-	-	-
137,100元	-	-	-	-	-	-	-	-	-	-	-	-	-	-	-
142,500元	-	-	-	-	-	-	-	-	-	-	-	-	-	-	-
147,900元	-	-	-	-	-	-	-	-	-	-	-	-	-	-	-
150,000元	-	-	-	-	-	-	-	-	-	-	-	-	-	-	-
156,400元	-	-	-	-	-	-	-	-	-	-	-	-	-	-	-
162,800元	-	-	-	-	-	-	-	-	-	-	-	-	-	-	-
169,200元	-	-	-	-	-	-	-	-	-	-	-	-	-	-	-
175,600元	-	-	-	-	-	-	-	-	-	-	-	-	-	-	-
182,000元	-	-	-	-	-	-	-	-	-	-	-	-	-	-	-
189,500元	-	-	-	-	-	-	-	-	-	-	-	-	-	-	-
197,000元	-	-	-	-	-	-	-	-	-	-	-	-	-	-	-
204,500元	-	-	-	-	-	-	-	-	-	-	-	-	-	-	-
212,000元	-	-	-	-	-	-	-	-	-	-	-	-	-	-	-
219,500元	-	-	-	-	-	-	-	-	-	-	-	-	-	-	-

四、被保險人人數－按保險對象類目及投保金額

中華民國113年2月底

單位：人、%

保險對象類目 投保金額	總計		第一類							第二類			
	總計	百分比	合計	第一類					合計	百分比	第二類		
				第一目	第二目	第三目	第四目	第五目			第一目	第二目	
總計	16,263,427	100.00	9,582,844	100.00	739,838	7,649,784	599,940	537,300	55,982	2,307,560	100.00	2,307,040	520
1,377元/平均保險費	2,728,091	16.77	-	-	-	-	-	-	-	-	-	-	-
2,160元/平均保險費	352,430	2.17	-	-	-	-	-	-	-	-	-	-	-
27,470元	5,164,379	31.75	2,110,876	22.03	1,191	1,866,631	243,054	-	-	1,761,001	76.31	1,760,991	10
27,600元	198,412	1.22	170,882	1.78	42	167,271	3,569	-	-	27,530	1.19	27,522	8
28,800元	318,168	1.96	281,985	2.94	69	266,475	15,441	-	-	36,183	1.57	36,182	1
30,300元	496,736	3.05	417,640	4.36	107	406,185	11,348	-	-	79,096	3.43	79,096	-
31,800元	273,397	1.68	254,307	2.65	330	245,871	8,106	-	-	19,090	0.83	19,090	-
33,300元	349,874	2.15	342,709	3.58	371	322,574	14,679	-	5,085	7,165	0.31	7,165	-
34,800元	317,248	1.95	268,790	2.80	1,386	250,314	15,051	-	2,039	48,458	2.10	48,456	2
36,300元	350,835	2.16	337,155	3.52	4,278	314,385	18,030	-	462	13,680	0.59	13,680	-
38,200元	610,251	3.75	558,700	5.83	5,237	300,231	34,257	216,005	2,970	51,551	2.23	51,549	2
40,100元	347,336	2.14	328,800	3.43	10,939	292,113	20,446	-	5,036	18,536	0.80	18,532	4
42,000元	290,673	1.79	287,839	3.00	10,870	246,636	24,823	-	4,825	2,834	0.12	2,831	3
43,900元	352,896	2.17	296,852	3.10	44,854	211,376	25,757	-	14,005	860	2.43	56,044	-
45,800元	797,037	4.90	611,877	6.39	14,662	374,937	24,678	180,113	17,487	185,160	8.02	184,978	182
48,200元	264,722	1.63	264,634	2.76	22,302	205,330	28,243	-	7,994	88	0.00	84	4
50,600元	253,122	1.56	253,038	2.64	25,792	192,246	25,246	-	8,792	962	0.00	69	15
53,000元	211,166	1.30	211,098	2.20	26,071	163,018	16,324	-	5,063	622	0.00	59	9
55,400元	197,047	1.21	196,987	2.06	32,765	145,776	12,905	-	4,816	725	0.00	46	14
57,800元	169,514	1.04	169,472	1.77	28,559	126,421	9,570	-	4,326	596	0.00	40	2
60,800元	224,037	1.38	223,959	2.34	40,004	161,314	8,434	-	12,079	2,128	0.00	78	-
63,800元	181,387	1.12	181,338	1.89	38,501	131,010	6,947	-	4,099	781	0.00	49	-
66,800元	171,613	1.06	171,568	1.79	42,310	119,500	4,827	-	4,147	784	0.00	45	-
69,800元	150,249	0.92	150,204	1.57	41,988	100,416	3,992	-	3,189	619	0.00	45	-
72,800元	154,650	0.95	154,332	1.61	31,336	107,854	3,652	-	9,892	1,598	0.01	55	263
76,500元	145,644	0.90	145,593	1.52	34,024	103,039	3,918	-	3,821	791	0.00	51	-
80,200元	130,485	0.80	130,440	1.36	28,792	93,602	2,895	-	4,341	810	0.00	45	-
83,900元	117,122	0.72	117,086	1.22	38,149	72,449	3,102	-	2,724	662	0.00	36	-
87,600元	120,020	0.74	119,990	1.25	45,865	67,976	2,130	-	2,878	1,141	0.00	30	-
92,100元	145,138	0.89	145,112	1.51	69,786	70,211	1,636	-	2,711	768	0.00	26	-
96,600元	94,157	0.58	94,128	0.98	34,065	56,081	1,065	-	2,246	671	0.00	29	-
101,100元	71,201	0.44	71,180	0.74	12,874	53,564	756	-	3,135	851	0.00	21	-
105,600元	54,120	0.33	54,110	0.56	10,413	40,801	634	-	1,660	602	0.00	10	-
110,100元	46,836	0.29	46,825	0.49	6,280	37,814	538	-	1,610	583	0.00	11	-
115,500元	45,524	0.28	45,513	0.47	6,959	35,877	589	-	1,505	583	0.00	11	-
120,900元	41,471	0.25	41,465	0.43	3,827	34,614	472	-	1,957	595	0.00	6	-
126,300元	35,253	0.22	35,246	0.37	5,035	27,929	449	-	1,344	489	0.00	7	-
131,700元	30,308	0.19	30,293	0.32	2,915	24,050	388	-	1,682	1,258	0.00	14	1
137,100元	27,202	0.17	27,199	0.28	6,197	19,288	339	-	1,016	359	0.00	3	-
142,500元	20,157	0.12	20,150	0.21	1,290	17,525	169	-	873	293	0.00	7	-
147,900元	17,394	0.11	17,391	0.18	1,371	14,745	210	-	808	257	0.00	3	-
150,000元	16,120	0.10	16,119	0.17	740	13,439	135	-	1,526	279	0.00	1	-
156,400元	15,937	0.10	15,932	0.17	1,028	13,615	184	-	820	285	0.00	5	-
162,800元	14,530	0.09	14,527	0.15	775	12,536	101	-	811	304	0.00	3	-
169,200元	12,839	0.08	12,839	0.13	1,503	10,283	98	-	685	270	-	-	-
175,600元	11,100	0.07	11,098	0.12	371	9,818	61	-	603	245	0.00	2	-
182,000元	21,510	0.13	21,484	0.22	404	11,442	101	-	7,190	2,347	0.00	26	-
189,500元	9,156	0.06	9,155	0.10	260	8,494	66	-	278	57	0.00	1	-
197,000元	8,191	0.05	8,189	0.09	543	7,302	37	-	249	58	0.00	2	-
204,500元	9,545	0.06	9,545	0.10	1,391	7,582	47	-	461	64	-	-	-
212,000元	6,335	0.04	6,335	0.07	103	5,961	33	-	204	34	-	-	-
219,500元	70,862	0.44	70,858	0.74	914	61,863	408	-	5,781	1,892	0.00	4	-

四、被保險人人數－按保險對象類目及投保金額（續完）

中華民國113年2月底

單位：人、%

保險對象類目 投保金額	第三類				第四類					第五類		第六類			
	合計		第一目	第二目	合計		第一目	第二目	第三目	百分比	合計		第一目	第二目	
		百分比				百分比						百分比			
總計	1,292,502	100.00	990,319	302,183	95,570	100.00	38,704	5,131	51,735	256,860	100.00	2,728,091	100.00	314,560	2,413,531
1,377元/平均保險費	-	-	-	-	-	-	-	-	-	-	-	-	-	-	-
2,160元/平均保險費	-	-	-	-	95,570	100.00	38,704	5,131	51,735	256,860	100.00	2,728,091	100.00	314,560	2,413,531
27,470元	1,292,502	100.00	990,319	302,183	-	-	-	-	-	-	-	-	-	-	-
27,600元	-	-	-	-	-	-	-	-	-	-	-	-	-	-	-
28,800元	-	-	-	-	-	-	-	-	-	-	-	-	-	-	-
30,300元	-	-	-	-	-	-	-	-	-	-	-	-	-	-	-
31,800元	-	-	-	-	-	-	-	-	-	-	-	-	-	-	-
33,300元	-	-	-	-	-	-	-	-	-	-	-	-	-	-	-
34,800元	-	-	-	-	-	-	-	-	-	-	-	-	-	-	-
36,300元	-	-	-	-	-	-	-	-	-	-	-	-	-	-	-
38,200元	-	-	-	-	-	-	-	-	-	-	-	-	-	-	-
40,100元	-	-	-	-	-	-	-	-	-	-	-	-	-	-	-
42,000元	-	-	-	-	-	-	-	-	-	-	-	-	-	-	-
43,900元	-	-	-	-	-	-	-	-	-	-	-	-	-	-	-
45,800元	-	-	-	-	-	-	-	-	-	-	-	-	-	-	-
48,200元	-	-	-	-	-	-	-	-	-	-	-	-	-	-	-
50,600元	-	-	-	-	-	-	-	-	-	-	-	-	-	-	-
53,000元	-	-	-	-	-	-	-	-	-	-	-	-	-	-	-
55,400元	-	-	-	-	-	-	-	-	-	-	-	-	-	-	-
57,800元	-	-	-	-	-	-	-	-	-	-	-	-	-	-	-
60,800元	-	-	-	-	-	-	-	-	-	-	-	-	-	-	-
63,800元	-	-	-	-	-	-	-	-	-	-	-	-	-	-	-
66,800元	-	-	-	-	-	-	-	-	-	-	-	-	-	-	-
69,800元	-	-	-	-	-	-	-	-	-	-	-	-	-	-	-
72,800元	-	-	-	-	-	-	-	-	-	-	-	-	-	-	-
76,500元	-	-	-	-	-	-	-	-	-	-	-	-	-	-	-
80,200元	-	-	-	-	-	-	-	-	-	-	-	-	-	-	-
83,900元	-	-	-	-	-	-	-	-	-	-	-	-	-	-	-
87,600元	-	-	-	-	-	-	-	-	-	-	-	-	-	-	-
92,100元	-	-	-	-	-	-	-	-	-	-	-	-	-	-	-
96,600元	-	-	-	-	-	-	-	-	-	-	-	-	-	-	-
101,100元	-	-	-	-	-	-	-	-	-	-	-	-	-	-	-
105,600元	-	-	-	-	-	-	-	-	-	-	-	-	-	-	-
110,100元	-	-	-	-	-	-	-	-	-	-	-	-	-	-	-
115,500元	-	-	-	-	-	-	-	-	-	-	-	-	-	-	-
120,900元	-	-	-	-	-	-	-	-	-	-	-	-	-	-	-
126,300元	-	-	-	-	-	-	-	-	-	-	-	-	-	-	-
131,700元	-	-	-	-	-	-	-	-	-	-	-	-	-	-	-
137,100元	-	-	-	-	-	-	-	-	-	-	-	-	-	-	-
142,500元	-	-	-	-	-	-	-	-	-	-	-	-	-	-	-
147,900元	-	-	-	-	-	-	-	-	-	-	-	-	-	-	-
150,000元	-	-	-	-	-	-	-	-	-	-	-	-	-	-	-
156,400元	-	-	-	-	-	-	-	-	-	-	-	-	-	-	-
162,800元	-	-	-	-	-	-	-	-	-	-	-	-	-	-	-
169,200元	-	-	-	-	-	-	-	-	-	-	-	-	-	-	-
175,600元	-	-	-	-	-	-	-	-	-	-	-	-	-	-	-
182,000元	-	-	-	-	-	-	-	-	-	-	-	-	-	-	-
189,500元	-	-	-	-	-	-	-	-	-	-	-	-	-	-	-
197,000元	-	-	-	-	-	-	-	-	-	-	-	-	-	-	-
204,500元	-	-	-	-	-	-	-	-	-	-	-	-	-	-	-
212,000元	-	-	-	-	-	-	-	-	-	-	-	-	-	-	-
219,500元	-	-	-	-	-	-	-	-	-	-	-	-	-	-	-

五、眷屬人數－按保險對象類目及投保金額

中華民國113年2月底

單位：人、%

保險對象類目 投保金額	總計		第一類							第二類			
			合計	百分比	第一目	第二目	第三目	第四目	第五目	合計	百分比	第一目	第二目
	百分比												
總計	7,602,508	100.00	4,970,460	100.00	439,292	4,178,233	250,235	93,306	9,394	1,173,935	100.00	1,173,908	27
1,377元/平均保險費	903,809	11.89	-	-	-	-	-	-	-	-	-	-	-
2,160元/平均保險費	-	-	-	-	-	-	-	-	-	-	-	-	-
27,470元	2,406,600	31.66	829,460	16.69	200	805,570	23,690	-	-	1,022,836	87.13	1,022,835	1
27,600元	103,174	1.36	87,964	1.77	16	85,704	2,244	-	-	15,210	1.30	15,210	-
28,800元	165,515	2.18	147,517	2.97	53	136,676	10,788	-	-	17,998	1.53	17,998	-
30,300元	259,931	3.42	224,323	4.51	83	217,044	7,196	-	-	35,608	3.03	35,608	-
31,800元	150,989	1.99	143,258	2.88	207	137,747	5,304	-	-	7,731	0.66	7,731	-
33,300元	183,935	2.42	181,327	3.65	216	171,277	8,887	-	947	2,608	0.22	2,608	-
34,800元	169,631	2.23	153,189	3.08	686	142,053	10,108	-	342	16,442	1.40	16,442	-
36,300元	190,162	2.50	185,992	3.74	570	173,022	12,329	-	71	4,170	0.36	4,170	-
38,200元	257,108	3.38	243,241	4.89	933	177,971	23,313	40,416	608	13,867	1.18	13,867	-
40,100元	196,145	2.58	191,752	3.86	1,981	175,649	13,018	-	1,041	4,393	0.37	4,393	-
42,000元	172,532	2.27	171,910	3.46	2,911	152,373	15,787	765	74	622	0.05	622	-
43,900元	183,285	2.41	172,609	3.47	19,985	134,314	16,825	1,397	88	10,676	0.91	10,676	-
45,800元	313,772	4.13	292,119	5.88	5,743	234,011	17,153	31,403	3,809	21,653	1.84	21,644	9
48,200元	162,964	2.14	162,949	3.28	9,088	133,509	18,770	1,421	161	15	0.00	13	2
50,600元	156,959	2.06	156,946	3.16	11,658	126,570	16,623	1,833	262	13	0.00	13	-
53,000元	133,593	1.76	133,588	2.69	11,889	109,293	11,340	964	102	5	0.00	5	-
55,400元	122,101	1.61	122,096	2.46	15,122	97,821	8,166	862	125	5	0.00	5	-
57,800元	107,952	1.42	107,945	2.17	15,448	85,862	5,862	692	93	7	0.00	7	-
60,800元	134,776	1.77	134,765	2.71	22,664	105,791	4,526	1,535	249	11	0.00	11	-
63,800元	112,582	1.48	112,580	2.26	21,914	86,244	3,707	596	119	2	0.00	2	-
66,800元	108,194	1.42	108,185	2.18	27,749	77,123	2,443	729	141	9	0.00	9	-
69,800元	96,558	1.27	96,558	1.94	29,192	64,829	1,998	433	106	-	-	-	-
72,800元	92,480	1.22	92,458	1.86	21,196	67,443	1,597	1,888	334	22	0.00	7	15
76,500元	89,811	1.18	89,808	1.81	24,086	63,162	1,803	622	135	3	0.00	3	-
80,200元	78,209	1.03	78,202	1.57	20,411	55,673	1,329	644	145	7	0.00	7	-
83,900元	71,423	0.94	71,423	1.44	27,799	41,864	1,321	356	83	-	-	-	-
87,600元	74,839	0.98	74,836	1.51	35,744	37,677	930	387	98	3	0.00	3	-
92,100元	94,063	1.24	94,060	1.89	54,332	38,539	708	411	70	3	0.00	3	-
96,600元	53,018	0.70	53,017	1.07	22,783	29,428	481	277	48	1	0.00	1	-
101,100元	35,161	0.46	35,160	0.71	6,770	27,490	279	514	107	1	0.00	1	-
105,600元	26,819	0.35	26,816	0.54	5,648	20,704	214	184	66	3	0.00	3	-
110,100元	22,023	0.29	22,023	0.44	3,370	18,201	200	186	66	-	-	-	-
115,500元	21,332	0.28	21,332	0.43	3,710	17,142	226	200	54	-	-	-	-
120,900元	18,678	0.25	18,678	0.38	2,014	16,230	137	228	69	-	-	-	-
126,300元	15,667	0.21	15,664	0.32	2,792	12,494	177	149	52	3	0.00	3	-
131,700元	12,888	0.17	12,884	0.26	1,525	10,994	122	165	78	4	0.00	4	-
137,100元	12,284	0.16	12,283	0.25	3,336	8,725	94	108	20	1	0.00	1	-
142,500元	8,480	0.11	8,480	0.17	578	7,697	62	120	23	-	-	-	-
147,900元	7,187	0.09	7,186	0.14	684	6,337	54	91	20	1	0.00	1	-
150,000元	6,711	0.09	6,711	0.14	427	5,967	39	248	30	-	-	-	-
156,400元	6,474	0.09	6,474	0.13	582	5,722	53	101	16	-	-	-	-
162,800元	5,989	0.08	5,989	0.12	446	5,382	27	108	26	-	-	-	-
169,200元	5,196	0.07	5,196	0.10	817	4,242	38	74	25	-	-	-	-
175,600元	4,037	0.05	4,037	0.08	139	3,793	19	66	20	-	-	-	-
182,000元	5,858	0.08	5,858	0.12	198	4,744	35	696	185	-	-	-	-
189,500元	3,569	0.05	3,569	0.07	162	3,352	21	29	5	-	-	-	-
197,000元	3,233	0.04	3,233	0.07	289	2,898	15	28	3	-	-	-	-
204,500元	3,769	0.05	3,769	0.08	731	2,954	17	55	12	-	-	-	-
212,000元	2,342	0.03	2,342	0.05	35	2,282	4	19	2	-	-	-	-
219,500元	28,701	0.38	28,699	0.58	380	26,644	168	1,265	242	2	0.00	2	-

五、眷屬人數－按保險對象類目及投保金額（續完）

中華民國113年2月底

單位：人、%

保險對象類目 投保金額	第三類				第四類					第五類	第六類			
	合計	百分比	第一目	第二目	合計	百分比	第一目	第二目	第三目	百分比	合計	百分比	第一目	第二目
總計	554,304	100.00	366,672	187,632	-	-	-	-	-	-	903,809	100.00	111,983	791,826
1,377元/平均保險費	-	-	-	-	-	-	-	-	-	-	903,809	100.00	111,983	791,826
2,160元/平均保險費	-	-	-	-	-	-	-	-	-	-	-	-	-	-
27,470元	554,304	100.00	366,672	187,632	-	-	-	-	-	-	-	-	-	-
27,600元	-	-	-	-	-	-	-	-	-	-	-	-	-	-
28,800元	-	-	-	-	-	-	-	-	-	-	-	-	-	-
30,300元	-	-	-	-	-	-	-	-	-	-	-	-	-	-
31,800元	-	-	-	-	-	-	-	-	-	-	-	-	-	-
33,300元	-	-	-	-	-	-	-	-	-	-	-	-	-	-
34,800元	-	-	-	-	-	-	-	-	-	-	-	-	-	-
36,300元	-	-	-	-	-	-	-	-	-	-	-	-	-	-
38,200元	-	-	-	-	-	-	-	-	-	-	-	-	-	-
40,100元	-	-	-	-	-	-	-	-	-	-	-	-	-	-
42,000元	-	-	-	-	-	-	-	-	-	-	-	-	-	-
43,900元	-	-	-	-	-	-	-	-	-	-	-	-	-	-
45,800元	-	-	-	-	-	-	-	-	-	-	-	-	-	-
48,200元	-	-	-	-	-	-	-	-	-	-	-	-	-	-
50,600元	-	-	-	-	-	-	-	-	-	-	-	-	-	-
53,000元	-	-	-	-	-	-	-	-	-	-	-	-	-	-
55,400元	-	-	-	-	-	-	-	-	-	-	-	-	-	-
57,800元	-	-	-	-	-	-	-	-	-	-	-	-	-	-
60,800元	-	-	-	-	-	-	-	-	-	-	-	-	-	-
63,800元	-	-	-	-	-	-	-	-	-	-	-	-	-	-
66,800元	-	-	-	-	-	-	-	-	-	-	-	-	-	-
69,800元	-	-	-	-	-	-	-	-	-	-	-	-	-	-
72,800元	-	-	-	-	-	-	-	-	-	-	-	-	-	-
76,500元	-	-	-	-	-	-	-	-	-	-	-	-	-	-
80,200元	-	-	-	-	-	-	-	-	-	-	-	-	-	-
83,900元	-	-	-	-	-	-	-	-	-	-	-	-	-	-
87,600元	-	-	-	-	-	-	-	-	-	-	-	-	-	-
92,100元	-	-	-	-	-	-	-	-	-	-	-	-	-	-
96,600元	-	-	-	-	-	-	-	-	-	-	-	-	-	-
101,100元	-	-	-	-	-	-	-	-	-	-	-	-	-	-
105,600元	-	-	-	-	-	-	-	-	-	-	-	-	-	-
110,100元	-	-	-	-	-	-	-	-	-	-	-	-	-	-
115,500元	-	-	-	-	-	-	-	-	-	-	-	-	-	-
120,900元	-	-	-	-	-	-	-	-	-	-	-	-	-	-
126,300元	-	-	-	-	-	-	-	-	-	-	-	-	-	-
131,700元	-	-	-	-	-	-	-	-	-	-	-	-	-	-
137,100元	-	-	-	-	-	-	-	-	-	-	-	-	-	-
142,500元	-	-	-	-	-	-	-	-	-	-	-	-	-	-
147,900元	-	-	-	-	-	-	-	-	-	-	-	-	-	-
150,000元	-	-	-	-	-	-	-	-	-	-	-	-	-	-
156,400元	-	-	-	-	-	-	-	-	-	-	-	-	-	-
162,800元	-	-	-	-	-	-	-	-	-	-	-	-	-	-
169,200元	-	-	-	-	-	-	-	-	-	-	-	-	-	-
175,600元	-	-	-	-	-	-	-	-	-	-	-	-	-	-
182,000元	-	-	-	-	-	-	-	-	-	-	-	-	-	-
189,500元	-	-	-	-	-	-	-	-	-	-	-	-	-	-
197,000元	-	-	-	-	-	-	-	-	-	-	-	-	-	-
204,500元	-	-	-	-	-	-	-	-	-	-	-	-	-	-
212,000元	-	-	-	-	-	-	-	-	-	-	-	-	-	-
219,500元	-	-	-	-	-	-	-	-	-	-	-	-	-	-

六、保險對象人數－按縣市別及投保金額

中華民國113年2月底

單位：人

業務組縣市別 投保金額	總計	臺北業務組							北區業務組					中區業務組	
		合計	新北市	臺北市	基隆市	宜蘭縣	金門縣	連江縣	合計	桃園市	新竹市	新竹縣	苗栗縣	合計	臺中市
總計	23,865,935	8,987,755	3,350,059	4,924,065	263,566	376,286	66,021	7,758	3,997,584	2,242,729	745,143	572,161	437,551	4,273,393	2,779,185
1,377元/平均保險費	3,631,900	1,337,657	651,095	550,684	59,339	53,794	21,162	1,583	547,257	355,456	59,133	68,719	63,949	662,238	442,361
2,160元/平均保險費	352,430	112,808	26,862	76,437	4,206	4,889	319	95	90,662	78,710	3,559	3,685	4,708	61,718	40,669
27,470元	7,570,979	2,129,215	939,364	882,683	97,226	183,618	24,224	2,100	1,022,688	559,109	136,186	148,693	178,700	1,646,643	906,941
27,600元	301,586	99,542	46,395	45,643	3,035	4,140	319	10	41,495	27,535	4,518	4,706	4,736	68,103	47,824
28,800元	483,683	159,522	77,876	70,600	4,234	6,222	548	42	71,943	46,892	8,169	9,196	7,686	112,779	81,026
30,300元	756,667	269,683	120,710	129,766	7,993	10,296	718	200	117,062	74,558	14,483	15,730	12,291	157,819	112,254
31,800元	424,386	148,898	65,064	74,598	3,048	5,606	469	113	70,857	43,542	8,478	11,300	7,537	89,179	63,713
33,300元	533,809	211,704	86,659	113,048	3,798	6,517	1,618	64	90,589	54,916	11,843	15,347	8,483	100,770	73,416
34,800元	486,879	186,141	75,169	98,296	4,598	6,940	1,036	102	85,791	51,791	11,778	14,234	7,988	92,612	65,976
36,300元	540,997	232,210	87,134	132,262	3,869	7,016	1,761	168	94,339	57,496	13,241	14,791	8,811	94,288	70,479
38,200元	867,359	350,980	141,471	188,251	8,333	11,602	1,145	178	142,222	85,535	20,711	22,055	13,921	165,638	122,025
40,100元	543,481	244,691	85,533	148,299	4,117	5,858	627	257	96,566	56,714	15,438	16,108	8,306	86,952	64,970
42,000元	463,205	209,818	70,134	131,613	3,264	4,427	333	47	86,711	50,403	15,066	13,616	7,626	71,806	53,806
43,900元	536,181	230,882	80,809	134,436	7,482	7,431	557	167	95,664	54,161	17,892	14,090	9,521	84,263	58,814
45,800元	1,110,809	451,550	182,337	235,931	14,581	16,867	1,622	212	183,837	111,960	27,392	26,271	18,214	201,705	142,430
48,200元	427,686	210,299	57,167	144,633	3,259	4,318	627	295	82,401	45,605	16,983	13,308	6,505	53,865	40,327
50,600元	410,081	203,581	54,410	141,944	2,914	3,408	664	241	79,554	43,159	17,287	12,746	6,362	49,893	37,231
53,000元	344,759	171,474	43,255	122,256	2,420	2,837	603	103	69,198	36,231	16,129	11,289	5,549	41,420	30,802
55,400元	319,148	161,993	38,828	117,618	2,040	2,524	820	163	62,625	33,815	13,926	10,270	4,614	36,934	27,744
57,800元	277,466	137,663	32,436	100,473	1,950	2,382	306	116	58,101	28,528	13,381	8,785	4,407	32,760	24,363
60,800元	358,813	182,205	44,333	132,118	2,243	2,830	536	145	71,900	38,155	16,793	11,620	5,332	40,727	31,049
63,800元	293,969	146,454	34,166	107,248	1,722	2,481	701	136	62,892	32,132	17,109	9,483	4,168	32,848	24,824
66,800元	279,807	140,431	32,476	103,867	1,580	1,998	415	95	57,167	29,165	15,254	8,938	3,810	31,690	24,255
69,800元	246,807	122,712	27,312	91,150	1,743	2,101	337	69	51,201	25,900	14,082	7,917	3,302	27,485	20,608
72,800元	247,130	125,281	29,790	91,560	1,776	1,803	299	53	51,421	25,989	14,446	7,553	3,433	26,313	20,115
76,500元	235,455	118,936	27,392	87,968	1,363	1,857	279	77	51,953	25,421	15,950	7,488	3,094	24,791	19,142
80,200元	208,694	104,819	24,128	77,283	1,482	1,406	426	94	47,238	22,296	15,375	6,885	2,682	21,857	16,719
83,900元	188,545	88,689	21,471	63,344	1,536	1,841	416	81	42,764	19,286	14,808	5,936	2,734	21,263	15,406
87,600元	194,859	86,850	22,997	59,568	1,731	2,100	398	56	44,473	19,441	15,451	6,551	3,030	24,175	17,240
92,100元	239,201	101,617	28,805	67,087	2,262	2,953	405	105	53,792	24,054	17,806	7,614	4,318	33,377	22,782
96,600元	147,175	63,752	14,929	45,623	1,227	1,481	397	95	37,362	15,340	14,035	5,134	2,853	16,833	11,780
101,100元	106,362	53,599	12,075	40,205	468	488	291	72	28,166	9,959	12,657	4,072	1,478	8,933	6,620
105,600元	80,939	39,794	8,161	30,602	350	296	321	64	23,034	7,652	11,359	3,081	942	6,412	5,224
110,100元	68,859	35,870	6,843	28,235	230	191	316	55	19,824	6,143	10,262	2,687	732	4,887	4,009
115,500元	66,856	33,453	6,429	26,182	234	189	324	95	20,018	6,039	10,660	2,529	790	4,807	3,832
120,900元	60,149	31,535	6,217	24,432	269	220	281	116	18,270	5,306	9,872	2,461	631	4,073	3,373
126,300元	50,920	25,645	5,036	20,023	337	127	94	28	15,950	4,657	8,778	2,044	471	3,902	3,208
131,700元	43,196	22,581	4,455	17,790	119	119	74	24	13,016	3,515	7,283	1,749	469	2,783	2,225
137,100元	39,486	20,166	3,231	16,656	80	140	47	12	11,204	2,807	6,687	1,274	436	2,706	2,253
142,500元	28,637	15,305	2,813	12,330	75	56	27	4	9,411	2,167	5,735	1,177	332	1,633	1,352
147,900元	24,581	12,812	2,126	10,541	58	57	22	8	8,141	1,913	5,017	983	228	1,462	1,230
150,000元	22,831	11,087	2,467	8,476	71	55	16	2	8,385	1,728	5,727	767	163	1,553	1,271
156,400元	22,411	11,990	1,930	9,939	52	51	17	1	7,010	1,576	4,108	1,084	242	1,271	1,064
162,800元	20,519	11,387	1,739	9,542	40	50	11	5	6,165	1,303	3,781	851	230	1,147	957
169,200元	18,035	9,682	1,542	8,055	48	29	7	1	5,176	1,145	3,134	699	198	1,139	930
175,600元	15,137	8,705	1,227	7,357	85	28	8	-	4,299	854	2,677	626	142	843	674
182,000元	27,368	14,131	3,178	10,709	107	102	30	5	6,205	2,053	2,843	1,004	305	3,659	2,667
189,500元	12,725	7,550	936	6,558	45	8	2	1	3,684	693	2,269	567	155	570	482
197,000元	11,424	6,517	737	5,711	18	49	1	1	3,331	564	2,156	522	89	537	425
204,500元	13,314	8,063	1,038	6,922	70	30	3	-	3,189	644	1,915	510	120	924	774
212,000元	8,677	5,109	604	4,472	16	13	4	-	2,638	527	1,682	372	57	347	285
219,500元	99,563	60,717	6,768	53,041	423	445	38	2	21,743	8,189	9,839	3,044	671	7,061	5,239

備註：本表縣市別資料係按保險對象所屬投保單位的通訊地址統計。

六、保險對象人數—按縣市別及投保金額（續完）

中華民國113年2月底

單位：人

業務組縣市別 投保金額	中區業務組		南區業務組					高屏業務組				東區業務組		
	彰化縣	南投縣	合計	臺南市	嘉義市	雲林縣	嘉義縣	合計	高雄市	屏東縣	澎湖縣	合計	花蓮縣	臺東縣
總計	1,074,527	419,681	2,956,250	1,703,491	259,625	606,266	386,868	3,208,855	2,492,270	642,383	74,202	442,098	270,314	171,784
1,377元/平均保險費	144,525	75,352	391,438	229,082	40,243	64,786	57,327	583,719	446,406	126,220	11,093	109,591	64,397	45,194
2,160元/平均保險費	11,916	9,133	30,472	14,380	2,212	10,610	3,270	42,277	27,040	14,161	1,076	14,493	8,296	6,197
27,470元	532,750	206,952	1,380,194	697,192	119,704	347,999	215,299	1,224,381	857,984	322,061	44,336	167,858	98,787	69,071
27,600元	16,772	3,507	42,067	29,282	3,181	5,243	4,361	46,369	39,333	6,628	408	4,010	2,838	1,172
28,800元	25,483	6,270	59,643	39,697	4,914	9,378	5,654	72,701	60,810	11,324	567	7,095	4,599	2,496
30,300元	35,840	9,725	93,339	62,835	9,140	12,776	8,588	107,490	90,448	16,124	918	11,274	7,568	3,706
31,800元	20,187	5,279	51,058	34,884	3,948	6,909	5,317	58,442	49,300	8,729	413	5,952	3,680	2,272
33,300元	20,312	7,042	57,991	40,017	3,932	8,226	5,816	65,047	55,635	8,866	546	7,708	4,933	2,775
34,800元	19,453	7,183	53,858	35,809	5,261	8,028	4,760	62,185	51,931	9,698	556	6,292	4,392	1,900
36,300元	18,431	5,378	52,043	36,830	3,679	6,891	4,643	62,204	53,847	7,821	536	5,913	3,932	1,981
38,200元	32,916	10,697	92,851	62,828	8,530	13,056	8,437	103,462	87,072	15,232	1,158	12,206	8,356	3,850
40,100元	16,353	5,629	49,649	34,495	3,493	7,164	4,497	58,668	50,931	7,195	542	6,955	4,607	2,348
42,000元	13,370	4,630	41,558	28,798	2,700	6,297	3,763	47,636	41,604	5,693	339	5,676	3,979	1,697
43,900元	18,709	6,740	53,753	34,606	5,520	8,769	4,858	64,336	54,094	9,485	757	7,283	5,101	2,182
45,800元	44,372	14,903	116,524	71,683	14,461	20,200	10,180	142,574	120,628	20,274	1,672	14,619	9,815	4,804
48,200元	10,118	3,420	23,993	15,142	2,319	5,269	3,561	41,303	35,841	4,645	817	4,676	3,217	1,459
50,600元	9,466	3,196	33,067	22,585	2,391	5,235	2,856	39,369	34,813	3,916	640	4,617	3,101	1,516
53,000元	7,813	2,805	26,890	18,119	1,972	4,293	2,506	31,655	27,903	3,346	406	4,122	2,788	1,334
55,400元	6,873	2,317	24,861	16,359	1,778	4,505	2,219	29,435	26,041	3,032	362	3,300	2,137	1,163
57,800元	6,106	2,291	22,567	14,874	1,706	3,965	2,022	26,119	22,795	2,946	378	3,256	2,129	1,127
60,800元	7,068	2,610	27,278	18,137	1,954	4,815	2,372	33,130	28,882	3,661	587	3,573	2,248	1,325
63,800元	5,614	2,410	21,734	14,263	1,567	3,650	2,254	26,818	23,287	3,079	452	3,223	2,031	1,192
66,800元	5,205	2,230	21,304	13,542	1,499	3,490	2,773	26,174	23,120	2,723	331	3,041	1,799	1,242
69,800元	4,785	2,092	20,204	12,489	1,531	3,550	2,634	22,655	19,652	2,689	314	2,550	1,528	1,022
72,800元	4,265	1,933	18,763	11,722	1,206	3,421	2,414	22,616	19,842	2,463	311	2,736	1,708	1,028
76,500元	3,906	1,743	17,117	10,296	1,132	3,858	1,831	20,167	17,449	2,355	363	2,491	1,521	970
80,200元	3,531	1,607	14,609	8,541	987	3,312	1,769	18,188	15,847	1,938	403	1,983	1,245	738
83,900元	3,922	1,935	15,443	8,784	1,187	3,452	2,020	17,902	15,163	2,322	417	2,484	1,485	999
87,600元	4,701	2,234	17,099	10,407	1,282	3,543	1,867	19,937	17,080	2,582	275	2,325	1,444	881
92,100元	7,523	3,072	22,243	13,049	2,054	4,457	2,683	25,459	21,240	3,914	305	2,713	1,585	1,128
96,600元	3,364	1,689	11,730	7,042	1,045	2,613	1,030	14,479	11,750	2,053	676	3,019	1,715	1,304
101,100元	1,401	912	6,246	4,025	368	1,412	441	8,384	6,779	1,070	535	1,034	563	471
105,600元	666	522	4,519	2,862	269	1,008	380	6,524	5,270	703	551	656	438	218
110,100元	579	299	3,010	2,048	180	578	204	4,898	3,941	358	599	370	238	132
115,500元	674	301	3,555	2,482	263	549	261	4,612	3,965	471	176	411	270	141
120,900元	498	202	2,368	1,659	151	348	210	3,616	3,354	188	74	287	186	101
126,300元	427	267	2,250	1,530	146	419	155	2,968	2,744	150	74	205	150	55
131,700元	424	134	2,181	1,460	152	407	162	2,384	2,123	200	61	251	169	82
137,100元	363	90	2,622	1,685	281	292	364	2,455	2,121	321	13	333	252	81
142,500元	206	75	941	726	56	108	51	1,271	1,144	110	17	76	59	17
147,900元	171	61	883	658	62	120	43	1,203	1,111	84	8	80	56	24
150,000元	210	72	816	561	51	162	42	928	803	99	26	62	49	13
156,400元	161	46	889	624	80	149	36	1,166	1,078	77	11	85	60	25
162,800元	160	30	715	528	74	70	43	1,026	934	68	24	79	68	11
169,200元	175	34	818	580	79	104	55	1,112	961	141	10	108	77	31
175,600元	135	34	545	419	32	65	29	700	637	52	11	45	33	12
182,000元	809	183	1,602	1,071	192	227	112	1,541	1,369	142	30	230	125	105
189,500元	67	21	381	301	33	28	19	523	485	37	1	17	15	2
197,000元	82	30	380	303	27	38	12	551	509	36	6	108	96	12
204,500元	117	33	509	359	73	58	19	614	518	95	1	15	14	1
212,000元	49	13	248	201	15	18	14	307	289	12	6	28	24	4
219,500元	1,504	318	4,283	2,789	513	346	635	5,175	4,367	794	14	584	411	173

七、被保險人人數—按保險對象類目及眷屬人數

中華民國113年2月底

單位：人

保險對象類目 眷屬人數	總計	第一類						第二類			第三類			第四類				第五類	第六類		
		合計	第一目	第二目	第三目	第四目	第五目	合計	第一目	第二目	合計	第一目	第二目	合計	第一目	第二目	第三目		合計	第一目	第二目
總計	16,263,427	9,582,844	739,838	7,649,784	599,940	537,300	55,982	2,307,560	2,307,040	520	1,292,502	990,319	302,183	95,570	38,704	5,131	51,735	256,860	2,728,091	314,560	2,413,531
5人以下	16,254,853	9,577,713	739,321	7,645,549	599,758	537,121	55,964	2,305,856	2,305,336	520	1,292,079	990,095	301,984	95,570	38,704	5,131	51,735	256,860	2,726,775	314,516	2,412,259
0人	11,699,264	6,723,780	493,326	5,248,575	455,936	475,887	50,056	1,610,400	1,609,901	499	908,952	718,685	190,267	95,570	38,704	5,131	51,735	256,860	2,103,702	221,885	1,881,817
1人	2,525,341	1,437,113	119,315	1,203,942	70,562	39,725	3,569	384,262	384,247	15	267,040	205,404	61,636	-	-	-	-	-	436,926	78,629	358,297
2人	1,368,384	958,386	85,616	804,963	51,117	15,040	1,650	207,951	207,945	6	77,274	44,790	32,484	-	-	-	-	-	124,773	10,158	114,615
3人	412,248	283,854	22,620	242,985	13,721	4,106	422	59,602	59,602	-	27,331	15,607	11,724	-	-	-	-	-	41,461	2,821	38,640
4人	197,073	139,299	14,505	115,902	6,946	1,761	185	33,685	33,685	-	9,300	4,568	4,732	-	-	-	-	-	14,789	813	13,976
5人	52,543	35,281	3,939	29,182	1,476	602	82	9,956	9,956	-	2,182	1,041	1,141	-	-	-	-	-	5,124	210	4,914
6-10人	8,570	5,129	517	4,233	182	179	18	1,704	1,704	-	423	224	199	-	-	-	-	-	1,314	44	1,270
6人	7,548	4,587	458	3,803	162	148	16	1,515	1,515	-	356	184	172	-	-	-	-	-	1,090	38	1,052
7人	887	480	53	381	18	26	2	161	161	-	61	36	25	-	-	-	-	-	185	4	181
8人	116	54	4	44	1	5	-	25	25	-	4	2	2	-	-	-	-	-	33	2	31
9人	16	7	1	5	1	-	-	2	2	-	2	2	-	-	-	-	-	-	5	-	5
10人	3	1	1	-	-	-	-	1	1	-	-	-	-	-	-	-	-	-	1	-	1
11人以上	4	2	-	2	-	-	-	-	-	-	-	-	-	-	-	-	-	-	2	-	2

八、被保險人人數—按眷屬人數及投保金額

中華民國113年2月底

單位：人

投保金額	眷屬人數	總計	0 - 3 人				4 人 以 上									
			合計	0人	1人	2人	3人	合計	4人	5人	6人	7人	8人	9人	10人	11人以上
總計		16,263,427	16,005,237	11,699,264	2,525,341	1,368,384	412,248	258,190	197,073	52,543	7,548	887	116	16	3	4
1,377元/平均保險費		2,728,091	2,706,862	2,103,702	436,926	124,773	41,461	21,229	14,789	5,124	1,090	185	33	5	1	2
2,160元/平均保險費		352,430	352,430	352,430	-	-	-	-	-	-	-	-	-	-	-	-
27,470元		5,164,379	5,085,227	3,708,040	820,692	422,185	134,310	79,152	60,301	16,085	2,438	283	35	7	1	2
27,600元		198,412	195,386	136,956	32,314	20,290	5,826	3,026	2,408	540	76	2	-	-	-	-
28,800元		318,168	313,480	219,327	51,994	32,733	9,426	4,688	3,781	803	90	14	-	-	-	-
30,300元		496,736	488,964	341,885	81,696	50,792	14,591	7,772	6,189	1,395	167	21	-	-	-	-
31,800元		273,397	269,003	183,715	46,645	30,105	8,538	4,394	3,560	737	85	11	1	-	-	-
33,300元		349,874	344,471	240,511	57,056	36,649	10,255	5,403	4,356	904	129	12	2	-	-	-
34,800元		317,248	312,027	216,094	53,518	33,216	9,199	5,221	4,163	935	108	11	4	-	-	-
36,300元		350,835	344,902	238,343	58,455	37,665	10,439	5,933	4,760	1,037	121	11	3	1	-	-
38,200元		610,251	602,112	456,233	82,862	49,362	13,655	8,139	6,426	1,460	228	22	3	-	-	-
40,100元		347,336	340,857	232,266	59,376	38,207	11,008	6,479	5,226	1,109	127	16	1	-	-	-
42,000元		290,673	284,779	190,437	50,684	33,999	9,659	5,894	4,731	1,040	113	9	1	-	-	-
43,900元		352,896	346,892	240,672	63,823	33,109	9,288	6,004	4,815	1,034	135	20	-	-	-	-
45,800元		797,037	786,365	608,391	104,460	56,697	16,817	10,672	8,275	2,070	282	39	6	-	-	-
48,200元		264,722	258,548	171,387	46,376	31,891	8,894	6,174	4,912	1,115	132	12	2	1	-	-
50,600元		253,122	247,152	163,451	44,435	30,512	8,754	5,970	4,767	1,060	132	10	1	-	-	-
53,000元		211,166	205,839	135,416	37,293	25,738	7,392	5,327	4,161	1,011	140	11	4	-	-	-
55,400元		197,047	192,207	127,612	34,238	23,698	6,659	4,840	3,826	904	104	6	-	-	-	-
57,800元		169,514	165,092	108,573	29,845	20,701	5,973	4,422	3,458	841	112	11	-	-	-	-
60,800元		224,037	218,476	147,827	37,539	25,760	7,350	5,561	4,308	1,099	141	11	2	-	-	-
63,800元		181,387	176,543	118,330	30,583	21,553	6,077	4,844	3,706	1,003	124	10	1	-	-	-
66,800元		171,613	166,959	111,098	29,288	20,683	5,890	4,654	3,554	962	125	11	2	-	-	-
69,800元		150,249	145,916	96,809	25,355	18,568	5,184	4,333	3,288	920	113	11	1	-	-	-
72,800元		154,650	150,531	103,264	24,655	17,683	4,929	4,119	3,072	913	121	12	1	-	-	-
76,500元		145,644	141,460	96,206	23,464	16,958	4,832	4,184	3,122	939	111	10	2	-	-	-
80,200元		130,485	126,719	87,925	19,873	14,659	4,262	3,766	2,741	900	110	12	3	-	-	-
83,900元		117,122	113,713	78,274	18,033	13,498	3,908	3,409	2,503	791	103	11	1	-	-	-
87,600元		120,020	116,417	79,737	18,064	14,529	4,087	3,603	2,678	818	98	8	-	-	1	-
92,100元		145,138	140,431	95,035	22,035	18,253	5,108	4,707	3,489	1,083	120	13	2	-	-	-
96,600元		94,157	91,458	65,509	13,421	9,628	2,900	2,699	1,936	690	67	4	1	1	-	-
101,100元		71,201	69,563	51,697	9,615	6,314	1,937	1,638	1,153	422	58	3	2	-	-	-
105,600元		54,120	52,866	39,288	7,285	4,782	1,511	1,254	893	305	52	4	-	-	-	-
110,100元		46,836	45,817	34,544	6,168	3,911	1,194	1,019	694	281	38	6	-	-	-	-
115,500元		45,524	44,589	33,633	5,925	3,751	1,280	935	651	245	35	4	-	-	-	-
120,900元		41,471	40,607	31,133	5,133	3,246	1,095	864	596	228	36	4	-	-	-	-
126,300元		35,253	34,574	26,461	4,476	2,712	925	679	448	195	29	6	-	1	-	-
131,700元		30,308	29,694	23,235	3,482	2,233	744	614	402	176	32	4	-	-	-	-
137,100元		27,202	26,661	20,242	3,649	2,049	721	541	354	166	19	2	-	-	-	-
142,500元		20,157	19,761	15,461	2,366	1,432	502	396	266	104	23	2	1	-	-	-
147,900元		17,394	17,068	13,384	2,034	1,221	429	326	224	87	12	3	-	-	-	-
150,000元		16,120	15,802	12,489	1,735	1,158	420	318	205	101	9	3	-	-	-	-
156,400元		15,937	15,649	12,382	1,766	1,076	425	288	182	85	19	2	-	-	-	-
162,800元		14,530	14,249	11,293	1,552	1,026	378	281	170	95	16	-	-	-	-	-
169,200元		12,839	12,627	9,934	1,478	864	351	212	139	59	12	2	-	-	-	-
175,600元		11,100	10,926	8,859	1,098	746	223	174	99	68	7	-	-	-	-	-
182,000元		21,510	21,265	18,206	1,715	980	364	245	153	77	11	4	-	-	-	-
189,500元		9,156	9,023	7,188	942	647	246	133	80	44	8	1	-	-	-	-
197,000元		8,191	8,028	6,467	813	554	194	163	95	59	8	1	-	-	-	-
204,500元		9,545	9,402	7,424	1,081	638	259	143	91	43	7	2	-	-	-	-
212,000元		6,335	6,240	5,044	631	406	159	95	61	28	4	2	-	-	-	-
219,500元		70,862	69,608	55,445	7,399	4,544	2,220	1,254	816	353	71	13	1	-	-	-

十一、應收保險費—按保險對象類目及來源別

中華民國113年2月

單位：元、%

來源別	保險對象類目		第一類							第二類			
	總計	百分比	合計	百分比	第一目	第二目	第三目	第四目	第五目	合計	百分比	第一目	第二目
總計	51,910,747,921	100.00	37,546,688,766	100.00	4,386,147,468	29,430,918,131	1,860,609,879	1,638,211,970	230,801,318	5,259,983,954	100.00	5,258,274,222	1,709,732
保險對象	19,543,655,756	37.65	12,508,881,094	33.32	1,332,645,255	8,776,203,530	530,580,176	1,638,585,171	230,866,962	3,135,452,271	59.61	3,134,426,510	1,025,761
被保險人	13,662,880,356	26.32	8,565,971,575	22.81	838,773,812	5,742,242,052	365,356,360	1,416,365,913	203,233,438	2,146,407,359	40.81	2,145,454,679	952,680
眷屬	5,880,775,400	11.33	3,942,909,519	10.50	493,871,443	3,033,961,478	165,223,816	222,219,258	27,633,524	989,044,912	18.80	988,971,831	73,081
投保單位	21,787,771,154	41.97	21,787,771,154	58.03	2,944,853,425	17,703,425,439	1,139,931,135	-373,201	-65,644	-	-	-	-
政府非事業機關	3,714,632,363	7.16	3,714,632,363	9.89	2,836,347,479	80,393,507	797,891,377	-	-	-	-	-	-
公營事業機關	417,849,927	0.80	417,849,927	1.11	-	417,849,927	-	-	-	-	-	-	-
私人機構	17,655,288,864	34.01	17,655,288,864	47.02	108,505,946	17,205,182,005	342,039,758	-373,201	-65,644	-	-	-	-
政府補助	10,579,321,011	20.38	3,250,036,518	8.66	108,648,788	2,951,289,162	190,098,568	-	-	2,124,531,683	40.39	2,123,847,712	683,971
勞動部	5,265,919,413	10.14	3,141,387,730	8.37	-	2,951,289,162	190,098,568	-	-	2,124,531,683	40.39	2,123,847,712	683,971
教育部	77,074,390	0.15	77,074,390	0.21	77,074,390	-	-	-	-	-	-	-	-
教育部國民及學前教育署	31,574,398	0.06	31,574,398	0.08	31,574,398	-	-	-	-	-	-	-	-
衛生福利部	3,105,269,569	5.98	-	-	-	-	-	-	-	-	-	-	-
國防部	82,805,218	0.16	-	-	-	-	-	-	-	-	-	-	-
國軍退除役官兵輔導委員會	551,807,404	1.06	-	-	-	-	-	-	-	-	-	-	-
內政部	11,089,440	0.02	-	-	-	-	-	-	-	-	-	-	-
農業部	1,343,245,522	2.59	-	-	-	-	-	-	-	-	-	-	-
法務部矯正署	109,881,371	0.21	-	-	-	-	-	-	-	-	-	-	-
臺灣高等檢察署	652,126	0.00	-	-	-	-	-	-	-	-	-	-	-
海洋委員會海巡署	2,160	0.00	-	-	-	-	-	-	-	-	-	-	-

備註：本表不含補充保險費、政府應負擔健保總經費法定下限36%不足數及滯納金。

十一、應收保險費—按保險對象類目及來源別（續完）

中華民國113年2月

單位：元、%

來源別	第三類				第四類					第五類		第六類			
	合計	百分比	第一目	第二目	合計	百分比	第一目	第二目	第三目	百分比	合計	百分比	第一目	第二目	
總計	2,604,485,562	100.00	1,915,806,997	688,678,565	204,430,315	100.00	82,807,378	11,089,440	110,533,497	552,860,640	100.00	5,742,298,684	100.00	595,622,449	5,146,676,235
保險對象	776,916,918	29.83	572,561,475	204,355,443	-	-	-	-	-	-	-	3,122,405,473	54.38	43,815,045	3,078,590,428
被保險人	548,702,589	21.07	420,636,505	128,066,084	-	-	-	-	-	-	-	2,401,798,833	41.83	-2,090,655	2,403,889,488
眷屬	228,214,329	8.76	151,924,970	76,289,359	-	-	-	-	-	-	-	720,606,640	12.55	45,905,700	674,700,940
投保單位	-	-	-	-	-	-	-	-	-	-	-	-	-	-	-
政府非事業機關	-	-	-	-	-	-	-	-	-	-	-	-	-	-	-
公營事業機關	-	-	-	-	-	-	-	-	-	-	-	-	-	-	-
私人機構	-	-	-	-	-	-	-	-	-	-	-	-	-	-	-
政府補助	1,827,568,644	70.17	1,343,245,522	484,323,122	204,430,315	100.00	82,807,378	11,089,440	110,533,497	552,860,640	100.00	2,619,893,211	45.62	551,807,404	2,068,085,807
勞動部	-	-	-	-	-	-	-	-	-	-	-	-	-	-	-
教育部	-	-	-	-	-	-	-	-	-	-	-	-	-	-	-
教育部國民及學前教育署	-	-	-	-	-	-	-	-	-	-	-	-	-	-	-
衛生福利部	484,323,122	18.60	-	484,323,122	-	-	-	-	-	552,860,640	100.00	2,068,085,807	36.01	-	2,068,085,807
國防部	-	-	-	-	82,805,218	40.51	82,805,218	-	-	-	-	-	-	-	-
國軍退除役官兵輔導委員會	-	-	-	-	-	-	-	-	-	-	-	551,807,404	9.61	551,807,404	-
內政部	-	-	-	-	11,089,440	5.42	-	11,089,440	-	-	-	-	-	-	-
農業部	1,343,245,522	51.57	1,343,245,522	-	-	-	-	-	-	-	-	-	-	-	-
法務部矯正署	-	-	-	-	109,881,371	53.75	-	-	109,881,371	-	-	-	-	-	-
臺灣高等檢察署	-	-	-	-	652,126	0.32	-	-	652,126	-	-	-	-	-	-
海洋委員會海巡署	-	-	-	-	2,160	0.00	2,160	-	-	-	-	-	-	-	-

十二、應收保險費—按保險對象類目及縣市別

中華民國113年2月

單位：元、%

業務組縣市別	保險對象類目		第一類							第二類			
	總計	百分比	合計		第一目	第二目	第三目	第四目	第五目	合計		第一目	第二目
			合計	百分比						合計	百分比		
總計	51,910,747,921	100.00	37,546,688,766	100.00	4,386,147,468	29,430,918,131	1,860,609,879	1,638,211,970	230,801,318	5,259,983,954	100.00	5,258,274,222	1,709,732
臺北業務組	21,548,219,633	41.51	17,044,423,375	45.40	2,101,212,001	13,495,615,418	706,452,474	656,092,984	85,050,498	1,875,691,977	35.66	1,874,387,691	1,304,286
新北市	6,828,236,282	13.15	4,913,136,284	13.09	468,718,126	3,890,333,017	204,167,892	319,688,427	30,228,822	750,959,844	14.28	750,959,844	-
臺北市	13,394,676,696	25.80	11,464,637,557	30.53	1,478,097,319	9,220,912,318	412,624,761	303,654,247	49,348,912	827,852,614	15.74	827,265,218	587,396
基隆市	500,536,384	0.96	251,143,592	0.67	60,274,565	148,001,568	27,559,913	13,173,606	2,133,940	140,609,953	2.67	139,893,063	716,890
宜蘭縣	681,673,701	1.31	339,438,165	0.90	68,834,203	208,027,267	42,280,472	17,167,991	3,128,232	148,003,988	2.81	148,003,988	-
金門縣	125,042,626	0.24	62,809,333	0.17	19,744,555	24,393,565	16,416,618	2,048,739	205,856	7,303,443	0.14	7,303,443	-
連江縣	18,053,944	0.03	13,258,444	0.04	5,543,233	3,947,683	3,402,818	359,974	4,736	962,135	0.02	962,135	-
北區業務組	9,643,754,948	18.58	7,593,656,046	20.22	538,801,179	6,445,389,933	332,306,575	245,751,348	31,407,011	703,986,517	13.38	703,986,517	-
桃園市	4,931,762,165	9.50	3,712,927,304	9.89	315,253,045	3,016,377,590	206,859,413	155,275,995	19,161,261	371,999,153	7.07	371,999,153	-
新竹市	2,476,593,565	4.77	2,230,028,736	5.94	77,566,863	2,074,485,960	42,657,158	30,915,576	4,403,179	130,357,812	2.48	130,357,812	-
新竹縣	1,368,794,242	2.64	1,103,083,034	2.94	75,096,421	940,401,693	45,864,611	37,286,986	4,433,323	106,921,019	2.03	106,921,019	-
苗栗縣	866,604,976	1.67	547,616,972	1.46	70,884,850	414,124,690	36,925,393	22,272,791	3,409,248	94,708,533	1.80	94,708,533	-
中區業務組	8,097,521,463	15.60	5,454,417,173	14.53	630,838,249	4,124,610,142	291,452,319	360,885,605	46,630,858	903,768,626	17.18	903,768,626	-
臺中市	5,465,141,589	10.53	3,968,650,198	10.57	411,273,419	3,071,174,472	191,501,387	260,371,106	34,329,814	557,224,453	10.59	557,224,453	-
彰化縣	1,885,228,420	3.63	1,137,334,262	3.03	143,008,962	840,515,058	60,997,460	83,724,980	9,087,802	230,115,160	4.37	230,115,160	-
南投縣	747,151,454	1.44	348,432,713	0.93	76,555,868	212,920,612	38,953,472	16,789,519	3,213,242	116,429,013	2.21	116,429,013	-
南區業務組	5,583,395,749	10.76	3,268,039,004	8.70	458,918,972	2,379,409,773	235,876,500	164,574,201	29,259,558	723,294,609	13.75	723,294,609	-
臺南市	3,307,340,135	6.37	2,146,359,755	5.72	259,332,633	1,633,650,462	124,016,836	111,005,708	18,354,116	364,651,217	6.93	364,651,217	-
嘉義市	476,526,858	0.92	238,114,721	0.63	48,737,881	147,380,144	23,750,337	14,028,567	4,217,792	159,305,353	3.03	159,305,353	-
雲林縣	1,107,725,900	2.13	539,265,423	1.44	85,909,857	367,962,957	57,875,461	23,224,663	4,292,485	162,494,314	3.09	162,494,314	-
嘉義縣	691,802,856	1.33	344,299,105	0.92	64,938,601	230,416,210	30,233,866	16,315,263	2,395,165	36,843,725	0.70	36,843,725	-
高屏業務組	6,201,685,546	11.95	3,765,606,504	10.03	535,472,596	2,770,484,714	235,567,245	189,750,835	34,331,114	935,313,244	17.78	934,907,798	405,446
高雄市	4,933,273,417	9.50	3,223,161,681	8.58	399,673,072	2,468,990,874	163,535,735	162,275,377	28,686,623	724,828,103	13.78	724,422,657	405,446
屏東縣	1,128,738,807	2.17	478,542,226	1.27	109,479,431	280,920,169	57,381,235	25,565,820	5,195,571	199,590,173	3.79	199,590,173	-
澎湖縣	139,673,322	0.27	63,902,597	0.17	26,320,093	20,573,671	14,650,275	1,909,638	448,920	10,894,968	0.21	10,894,968	-
東區業務組	836,170,582	1.61	420,546,664	1.12	120,904,471	215,408,151	58,954,766	21,156,997	4,122,279	117,928,981	2.24	117,928,981	-
花蓮縣	516,476,872	0.99	271,354,066	0.72	67,125,692	150,795,963	37,125,781	13,624,780	2,681,850	83,446,862	1.59	83,446,862	-
臺東縣	319,693,710	0.62	149,192,598	0.40	53,778,779	64,612,188	21,828,985	7,532,217	1,440,429	34,482,119	0.66	34,482,119	-

備註：本表不含補充保險費、政府應負擔健保總經費法定下限36%不足數及滯納金。

十二、應收保險費—按保險對象類目及縣市別（續完）

中華民國113年2月

單位：元、%

保險對象類目 業務組縣市別	第三類				第四類					第五類		第六類			
	合計	百分比	第一目	第二目	合計	百分比	第一目	第二目	第三目	百分比	合計	百分比	第一目	第二目	
總計	2,604,485,562	100.00	1,915,806,997	688,678,565	204,430,315	100.00	82,807,378	11,089,440	110,533,497	552,860,640	100.00	5,742,298,684	100.00	595,622,449	5,146,676,235
臺北業務組	259,417,227	9.96	125,001,627	134,415,600	83,459,504	40.83	82,807,378	-	652,126	159,093,753	28.78	2,126,133,797	37.03	205,841,588	1,920,292,209
新北市	116,715,639	4.48	53,616,873	63,098,766	2,160	0.00	2,160	-	-	57,356,389	10.37	990,065,966	17.24	92,331,453	897,734,513
臺北市	10,983,551	0.42	10,983,551	-	83,457,344	40.82	82,805,218	-	652,126	81,807,529	14.80	925,938,101	16.12	83,727,883	842,210,218
基隆市	9,296,500	0.36	854,840	8,441,660	-	-	-	-	-	8,447,469	1.53	91,038,870	1.59	9,269,690	81,769,180
宜蘭縣	99,749,408	3.83	53,754,217	45,995,191	-	-	-	-	-	10,573,006	1.91	83,909,134	1.46	8,551,039	75,358,095
金門縣	21,653,253	0.83	5,698,426	15,954,827	-	-	-	-	-	693,360	0.13	32,583,237	0.57	11,562,603	21,020,634
連江縣	1,018,876	0.04	93,720	925,156	-	-	-	-	-	216,000	0.04	2,598,489	0.05	398,920	2,199,569
北區業務組	281,036,523	10.79	241,697,401	39,339,122	109,881,371	53.75	-	-	109,881,371	83,296,929	15.07	871,897,562	15.18	102,079,918	769,817,644
桃園市	94,484,796	3.63	89,795,336	4,689,460	109,881,371	53.75	-	-	109,881,371	58,687,336	10.62	583,782,205	10.17	71,921,239	511,860,966
新竹市	21,688,183	0.83	5,998,424	15,689,759	-	-	-	-	-	7,204,596	1.30	87,314,238	1.52	11,440,123	75,874,115
新竹縣	48,249,990	1.85	48,249,990	-	-	-	-	-	-	7,250,957	1.31	103,289,242	1.80	9,393,746	93,895,496
苗栗縣	116,613,554	4.48	97,653,651	18,959,903	-	-	-	-	-	10,154,040	1.84	97,511,877	1.70	9,324,810	88,187,067
中區業務組	584,224,393	22.43	525,047,616	59,176,777	11,089,440	5.42	-	11,089,440	-	120,679,448	21.83	1,023,342,383	17.82	82,543,625	940,798,758
臺中市	156,987,727	6.03	150,788,703	6,199,024	-	-	-	-	-	86,008,715	15.56	696,270,496	12.13	62,763,994	633,506,502
彰化縣	276,971,013	10.63	236,247,537	40,723,476	-	-	-	-	-	26,213,286	4.74	214,594,699	3.74	10,013,058	204,581,641
南投縣	150,265,653	5.77	138,011,376	12,254,277	11,089,440	5.42	-	11,089,440	-	8,457,447	1.53	112,477,188	1.96	9,766,573	102,710,615
南區業務組	891,826,977	34.24	618,976,108	272,850,869	-	-	-	-	-	66,419,347	12.01	633,815,812	11.04	59,293,895	574,521,917
臺南市	382,990,352	14.71	218,386,996	164,603,356	-	-	-	-	-	31,033,250	5.61	382,305,561	6.66	37,814,028	344,491,533
嘉義市	13,316,232	0.51	13,316,232	-	-	-	-	-	-	4,848,909	0.88	60,941,643	1.06	7,310,898	53,630,745
雲林縣	280,240,371	10.76	214,854,489	65,385,882	-	-	-	-	-	23,202,138	4.20	102,523,654	1.79	7,023,012	95,500,642
嘉義縣	215,280,022	8.27	172,418,391	42,861,631	-	-	-	-	-	7,335,050	1.33	88,044,954	1.53	7,145,957	80,898,997
高屏業務組	493,878,428	18.96	325,607,459	168,270,969	-	-	-	-	-	91,686,379	16.58	915,200,991	15.94	123,561,554	791,639,437
高雄市	221,931,066	8.52	144,695,311	77,235,755	-	-	-	-	-	58,373,786	10.56	704,978,781	12.28	92,624,928	612,353,853
屏東縣	226,589,252	8.70	176,275,624	50,313,628	-	-	-	-	-	31,018,673	5.61	192,998,483	3.36	27,000,106	165,998,377
澎湖縣	45,358,110	1.74	4,636,524	40,721,586	-	-	-	-	-	2,293,920	0.41	17,223,727	0.30	3,936,520	13,287,207
東區業務組	94,102,014	3.61	79,476,786	14,625,228	-	-	-	-	-	31,684,784	5.73	171,908,139	2.99	22,301,869	149,606,270
花蓮縣	41,353,144	1.59	35,864,010	5,489,134	-	-	-	-	-	18,182,773	3.29	102,140,027	1.78	14,514,393	87,625,634
臺東縣	52,748,870	2.03	43,612,776	9,136,094	-	-	-	-	-	13,502,011	2.44	69,768,112	1.21	7,787,476	61,980,636

十三、中低收入七十歲以上國民及身心障礙者保險費補助對象人數及金額—按縣市別

中華民國113年2月底

單位：人次、元、人

補助對象 業務組縣市別	年度累計		本月合計		中低收入七十歲 以上國民		極重度及重度 身心障礙者		中度身心障礙者		輕度身心障礙者	
	人 次	補助金額	人 數	補助金額	人 數	補助金額	人 數	補助金額	人 數	補助金額	人 數	補助金額
總 計	2,225,401	1,030,738,354	1,113,334	521,823,850	112,112	86,614,441	279,956	232,973,951	308,207	120,919,922	413,059	81,315,536
臺北業務組	637,799	317,961,639	318,796	160,924,446	22,328	18,103,531	85,685	78,317,013	88,214	38,010,820	122,569	26,493,082
新北市	333,019	163,150,513	166,542	82,993,375	12,904	10,422,019	43,895	39,746,217	45,526	19,300,319	64,217	13,524,820
臺北市	199,150	107,928,053	99,405	54,111,306	5,001	4,140,085	29,260	28,261,718	28,034	12,866,359	37,110	8,843,144
基隆市	40,690	20,256,149	20,367	10,286,613	2,574	2,121,396	4,586	4,128,545	5,439	2,374,704	7,768	1,661,968
宜蘭縣	57,978	23,460,972	28,998	11,885,769	1,837	1,409,744	6,710	5,155,006	8,407	3,136,111	12,044	2,184,908
金門縣	6,408	2,911,841	3,207	1,515,344	11	9,428	1,130	943,705	736	303,564	1,330	258,647
連江縣	554	254,111	277	132,039	1	859	104	81,822	72	29,763	100	19,595
北區業務組	299,142	137,699,942	149,798	69,803,184	10,053	8,052,774	39,849	33,231,698	43,409	17,201,198	56,487	11,317,514
桃園市	161,606	76,123,356	80,958	38,655,687	6,290	5,126,869	21,034	17,913,635	22,427	9,211,402	31,207	6,403,781
新竹市	32,374	16,369,366	16,209	8,268,372	1,000	836,995	4,515	4,042,847	4,600	2,030,727	6,094	1,357,803
新竹縣	43,243	20,035,202	21,679	10,196,293	1,142	897,161	6,125	5,185,434	6,294	2,493,907	8,118	1,619,791
苗栗縣	61,919	25,172,018	30,952	12,682,832	1,621	1,191,749	8,175	6,089,782	10,088	3,465,162	11,068	1,936,139
中區業務組	442,782	199,840,308	221,550	101,152,687	25,791	19,597,381	54,075	43,347,533	61,222	23,016,724	80,462	15,191,049
臺中市	244,533	117,372,272	122,344	59,426,287	14,325	11,180,493	30,619	26,028,128	32,769	13,185,397	44,631	9,032,269
彰化縣	134,416	56,430,415	67,247	28,530,975	7,322	5,430,529	16,199	12,071,164	19,445	6,799,763	24,281	4,229,519
南投縣	63,833	26,037,621	31,959	13,195,425	4,144	2,986,359	7,257	5,248,241	9,008	3,031,564	11,550	1,929,261
南區業務組	385,410	157,750,657	192,696	79,596,101	19,205	14,022,335	46,070	34,251,725	53,075	18,481,452	74,346	12,840,589
臺南市	188,567	81,429,385	94,356	41,107,438	10,056	7,352,207	23,434	18,101,628	25,354	9,206,203	35,512	6,447,400
嘉義市	29,142	14,536,912	14,581	7,402,526	1,480	1,229,849	3,767	3,351,540	4,078	1,718,478	5,256	1,102,659
雲林縣	93,562	34,093,709	46,720	17,111,104	3,679	2,557,673	10,596	7,203,200	13,434	4,315,236	19,011	3,034,995
嘉義縣	74,139	27,690,651	37,039	13,975,033	3,990	2,882,606	8,273	5,595,357	10,209	3,241,535	14,567	2,255,535
高屏業務組	392,715	188,162,871	196,732	95,401,658	31,887	24,594,166	45,864	37,081,209	52,881	20,694,099	66,100	13,032,184
高雄市	291,204	144,201,623	145,951	73,001,267	24,635	19,148,082	33,048	27,761,342	38,964	15,973,393	49,304	10,118,450
屏東縣	94,128	40,615,409	47,084	20,716,204	6,773	5,123,362	11,511	8,438,561	13,052	4,427,956	15,748	2,726,325
澎湖縣	7,383	3,345,839	3,697	1,684,187	479	322,722	1,305	881,306	865	292,750	1,048	187,409
東區業務組	67,553	29,322,937	33,762	14,945,774	2,848	2,244,254	8,413	6,744,773	9,406	3,515,629	13,095	2,441,118
花蓮縣	42,621	19,473,241	21,293	9,928,034	1,945	1,554,855	5,437	4,535,821	6,003	2,303,356	7,908	1,534,002
臺東縣	24,932	9,849,696	12,469	5,017,740	903	689,399	2,976	2,208,952	3,403	1,212,273	5,187	907,116

十四、實收被保險人暨投保單位負擔保險費—按保險對象類別及業務組別

中華民國 113 年 1 月

單位：元、%

保險對象類別 業務組別	總計		第一類		第二類		第三類		第四類		第五類		第六類	
	金額	百分比	金額	百分比	金額	百分比	金額	百分比	金額	百分比	金額	百分比	金額	百分比
總計	37,315,426,513	100.00	32,758,617,419	100.00	2,828,749,027	100.00	626,939,117	100.00	-	-	-	-	1,101,120,950	100.00
臺北業務組	16,611,333,576	44.52	15,008,111,182	45.81	1,026,614,389	36.29	73,126,586	11.66	-	-	-	-	503,481,419	45.72
北區業務組	7,200,394,408	19.30	6,630,337,691	20.24	393,691,157	13.92	69,179,089	11.03	-	-	-	-	107,186,471	9.73
中區業務組	5,561,727,161	14.90	4,686,278,426	14.31	527,675,744	18.65	170,620,970	27.21	-	-	-	-	177,152,021	16.09
南區業務組	3,343,474,537	8.96	2,798,796,728	8.54	306,089,441	10.82	156,924,703	25.03	-	-	-	-	81,663,665	7.42
高屏業務組	4,136,341,495	11.08	3,269,461,140	9.98	532,086,513	18.81	140,252,439	22.37	-	-	-	-	194,541,403	17.67
東區業務組	462,155,336	1.24	365,632,252	1.12	42,591,783	1.51	16,835,330	2.69	-	-	-	-	37,095,971	3.37

備註：本表保險費含政府特定對象補助，不含補充保險費、政府應負擔健保總經費法定下限36%不足數及滯納金。

十五、實收保險費—按保險對象類別及來源別

中華民國 113 年 1 月

單位：元、%

別 來源別	保險對象類		總計		第一類		第二類		第三類		第四類		第五類		第六類	
	金額	百分比	金額	百分比	金額	百分比	金額	百分比	金額	百分比	金額	百分比	金額	百分比	金額	百分比
總計	48,127,525,309	100.00	36,022,680,312	100.00	4,922,718,167	100.00	2,420,868,701	100.00	228,482,389	100.00	575,025,486	100.00	3,957,750,254	100.00		
被保險人暨投保單位負擔	37,315,426,513	77.53	32,758,617,419	90.94	2,828,749,027	57.46	626,939,117	25.90	-	-	-	-	1,101,120,950	27.82		
被保險人暨投保單位負擔	35,666,411,747	74.11	32,109,524,598	89.14	2,574,037,677	52.29	512,024,366	21.15	-	-	-	-	470,825,106	11.90		
保險對象負擔—特定對象政府補助	1,568,795,605	3.26	568,873,660	1.58	254,711,350	5.17	114,914,751	4.75	-	-	-	-	630,295,844	15.93		
投保單位負擔—特定對象政府補助	80,219,161	0.17	80,219,161	0.22	-	-	-	-	-	-	-	-	-	-		
政府補助	10,812,098,796	22.47	3,264,062,893	9.06	2,093,969,140	42.54	1,793,929,584	74.10	228,482,389	100.00	575,025,486	100.00	2,856,629,304	72.18		
教育部	77,447,394	0.16	77,447,394	0.21	-	-	-	-	-	-	-	-	-	-		
教育部國民及學前教育署	31,671,373	0.07	31,671,373	0.09	-	-	-	-	-	-	-	-	-	-		
勞動部	5,248,913,266	10.91	3,154,944,126	8.76	2,093,969,140	42.54	-	-	-	-	-	-	-	-		
海洋委員會海巡署	23,469	0.00	-	-	-	-	-	-	23,469	0.01	-	-	-	-		
國防部	99,986,533	0.21	-	-	-	-	-	-	99,986,533	43.76	-	-	-	-		
衛生福利部	3,333,182,698	6.93	-	-	-	-	475,324,141	19.63	-	-	575,025,486	100.00	2,282,833,071	57.68		
內政部	15,933,325	0.03	-	-	-	-	-	-	15,933,325	6.97	-	-	-	-		
農業部	1,318,605,443	2.74	-	-	-	-	1,318,605,443	54.47	-	-	-	-	-	-		
國軍退除役官兵輔導委員會	573,796,233	1.19	-	-	-	-	-	-	-	-	-	-	573,796,233	14.50		
法務部矯正署	111,794,422	0.23	-	-	-	-	-	-	111,794,422	48.93	-	-	-	-		
臺灣高等檢察署	744,640	0.00	-	-	-	-	-	-	744,640	0.33	-	-	-	-		

備註：本表不含補充保險費、政府應負擔健保總經費法定下限36%不足數及滯納金。

十六、特約醫事服務機構家數—按特約類別及縣市別

中華民國113年3月底

單位：家

縣市別	特約類別	總計	醫學中心	區域醫院	地區醫院	基層院所	藥局	居家護理機構	精神復健機構	助產機構	醫事檢驗所	物理治療所	醫事放射所	職能治療所	呼吸照護所
總計		30,896	28	84	355	21,644	7,495	728	275	16	212	29	8	6	16
臺北業務組		10,060	13	21	73	7,134	2,459	182	97	3	51	11	4	4	8
新北市		4,946	4	8	40	3,376	1,352	90	37	1	22	9	3	1	3
臺北市		4,058	9	8	18	3,069	823	50	50	1	21	2	-	3	4
基隆市		418	-	2	7	285	111	9	2	-	1	-	-	-	1
宜蘭縣		562	-	3	6	344	164	30	8	1	5	-	1	-	-
金門縣		70	-	-	1	56	9	2	-	-	2	-	-	-	-
連江縣		6	-	-	1	4	-	1	-	-	-	-	-	-	-
北區業務組		4,267	3	13	51	2,807	1,203	102	56	3	23	2	-	1	3
桃園市		2,497	2	8	24	1,626	744	48	27	2	12	1	-	-	3
新竹市		585	1	2	6	413	136	13	8	-	6	-	-	-	-
新竹縣		606	-	1	9	394	165	26	7	1	1	1	-	1	-
苗栗縣		579	-	2	12	374	158	15	14	-	4	-	-	-	-
中區業務組		6,561	6	18	78	4,729	1,458	148	51	2	54	9	4	-	4
臺中市		4,490	4	12	48	3,319	946	87	31	1	35	1	2	-	4
彰化縣		1,498	2	3	23	1,010	382	46	11	-	16	3	2	-	-
南投縣		573	-	3	7	400	130	15	9	1	3	5	-	-	-
南區業務組		4,435	2	13	50	3,009	1,186	90	30	5	46	3	-	1	-
臺南市		2,697	2	6	25	1,901	676	40	17	3	25	1	-	1	-
嘉義市		511	-	3	9	361	105	17	8	-	8	-	-	-	-
雲林縣		798	-	2	14	483	258	24	3	2	11	1	-	-	-
嘉義縣		429	-	2	2	264	147	9	2	-	2	1	-	-	-
高屏業務組		4,925	3	16	90	3,545	1,039	154	38	2	33	4	-	-	1
高雄市		3,867	3	10	70	2,851	776	103	24	1	26	2	-	-	1
屏東縣		946	-	6	17	611	247	41	14	1	7	2	-	-	-
澎湖縣		112	-	-	3	83	16	10	-	-	-	-	-	-	-
東區業務組		648	1	3	13	420	150	52	3	1	5	-	-	-	-
花蓮縣		413	1	2	7	268	103	25	3	1	3	-	-	-	-
臺東縣		235	-	1	6	152	47	27	-	-	2	-	-	-	-

備註：桃園市醫學中心為台北長庚、林口長庚醫院。

衛生福利部中央健康保險署
十七、特約醫事服務機構家數增減統計表

統計年月：113年3月

列印日期：113/4/11

頁次：1

類別	門住診醫事服務機構						門診醫事服務機構										其他									
	一般醫院						西醫				中醫				特約院所總計	藥局	居家護理機構	精神復健機構	助產機構	醫事檢驗所	物理治療所	醫事放射所	職能治療所	呼吸照護所		
	醫學中心	區域醫院	地區醫院	地區醫院	小計	醫院	產科診所	診所	小計	醫院	診所	小計	牙醫診所	合計												
臺北業務組	特約家數	13	21	72	1	107	0	69	3,182	3,251	0	1,201	1,201	2,682	7,134	7,241	2,459	182	97	3	51	11	4	4	8	
	轄區家數	13	21	72	1	107	2	88	3,981	4,071	0	1,315	1,315	2,769	8,155	8,262	2,751	310	100	107	98	179	19	59	8	
	簽約率%	100.00%	100.00%	100.00%	100.00%	100.00%	0.00%	78.41%	79.93%	79.86%	-	91.33%	91.33%	96.86%	87.48%	87.64%	89.39%	58.71%	97.00%	2.80%	52.04%	6.15%	21.05%	6.78%	100.00%	
	增減家數	2	0	-2	0	0	0	0	-5	-5	0	2	2	3	0	0	12	-2	0	0	-1	0	0	0	0	
	增減率%	18.18%	0.00%	-2.70%	0.00%	0.00%	-	0.00%	-0.16%	-0.15%	-	0.17%	0.17%	0.11%	0.00%	0.00%	0.49%	-1.09%	0.00%	0.00%	-1.92%	0.00%	0.00%	0.00%	0.00%	
北區業務組	特約家數	3	13	51	0	67	1	51	1,318	1,370	1	491	492	945	2,807	2,874	1,203	102	56	3	23	2	0	1	3	
	轄區家數	3	13	51	0	67	1	54	1,510	1,565	1	519	520	955	3,040	3,107	1,454	197	62	63	43	64	7	23	3	
	簽約率%	100.00%	100.00%	100.00%	-	100.00%	100.00%	94.44%	87.28%	87.54%	100.00%	94.61%	94.62%	98.95%	92.34%	92.50%	82.74%	51.78%	90.32%	4.76%	53.49%	3.13%	0.00%	4.35%	100.00%	
	增減家數	1	0	-1	0	0	0	0	3	3	0	0	0	1	4	4	1	-2	2	0	0	0	0	0	0	
	增減率%	50.00%	0.00%	-1.92%	-	0.00%	0.00%	0.00%	0.23%	0.22%	0.00%	0.00%	0.00%	0.11%	0.14%	0.14%	0.08%	-1.92%	3.70%	0.00%	0.00%	0.00%	-	0.00%	0.00%	
中區業務組	特約家數	6	18	78	0	102	1	85	2,209	2,295	1	1,091	1,092	1,342	4,729	4,831	1,458	148	51	2	54	9	4	0	4	
	轄區家數	6	18	78	0	102	3	92	2,513	2,608	1	1,153	1,154	1,372	5,134	5,236	1,905	253	54	48	83	101	11	30	4	
	簽約率%	100.00%	100.00%	100.00%	-	100.00%	33.33%	92.39%	87.90%	88.00%	100.00%	94.62%	94.63%	97.81%	92.11%	92.27%	76.54%	58.50%	94.44%	4.17%	65.06%	8.91%	36.36%	0.00%	100.00%	
	增減家數	0	1	-1	0	0	0	0	0	0	0	1	1	-1	0	0	-4	-2	0	0	0	0	0	0	0	
	增減率%	0.00%	5.88%	-1.27%	-	0.00%	0.00%	0.00%	0.00%	0.00%	0.00%	0.09%	0.09%	-0.07%	0.00%	0.00%	-0.27%	-1.33%	0.00%	0.00%	0.00%	0.00%	0.00%	-	0.00%	
南區業務組	特約家數	2	13	50	0	65	0	30	1,610	1,640	1	549	550	819	3,009	3,074	1,186	90	30	5	46	3	0	1	0	
	轄區家數	2	13	50	0	65	0	32	1,735	1,767	1	578	579	832	3,178	3,243	1,429	199	31	43	57	61	2	18	0	
	簽約率%	100.00%	100.00%	100.00%	-	100.00%	-	93.75%	92.80%	92.81%	100.00%	94.98%	94.99%	98.44%	94.68%	94.79%	83.00%	45.23%	96.77%	11.63%	80.70%	4.92%	0.00%	5.56%	-	
	增減家數	0	-1	1	0	0	0	0	0	0	0	7	7	-1	6	6	5	-1	0	0	0	0	0	0	0	
	增減率%	0.00%	-7.14%	2.04%	-	0.00%	-	0.00%	0.00%	0.00%	0.00%	1.29%	1.29%	-0.12%	0.20%	0.20%	0.42%	-1.10%	0.00%	0.00%	0.00%	0.00%	-	0.00%	-	
高屏業務組	特約家數	3	16	90	0	109	0	35	1,924	1,959	1	578	579	1,007	3,545	3,654	1,039	154	38	2	33	4	0	0	1	
	轄區家數	3	16	90	0	109	0	42	2,109	2,151	1	605	606	1,029	3,786	3,895	1,390	238	40	27	60	61	7	18	1	
	簽約率%	100.00%	100.00%	100.00%	-	100.00%	-	83.33%	91.23%	91.07%	100.00%	95.54%	95.54%	97.86%	93.63%	93.81%	74.75%	64.71%	95.00%	7.41%	55.00%	6.56%	0.00%	0.00%	100.00%	
	增減家數	0	1	-1	0	0	0	0	1	1	0	0	0	-1	0	0	2	1	0	0	0	0	0	0	0	
	增減率%	0.00%	6.67%	-1.10%	-	0.00%	-	0.00%	0.05%	0.05%	0.00%	0.00%	0.00%	-0.10%	0.00%	0.00%	0.19%	0.65%	0.00%	0.00%	0.00%	0.00%	-	-	0.00%	
東區業務組	特約家數	1	3	13	0	17	0	7	233	240	0	70	70	110	420	437	150	52	3	1	5	0	0	0	0	
	轄區家數	1	3	13	0	17	0	7	238	245	0	72	72	110	427	444	180	60	3	4	6	7	1	2	0	
	簽約率%	100.00%	100.00%	100.00%	-	100.00%	-	100.00%	97.90%	97.96%	-	97.22%	97.22%	100.00%	98.36%	98.42%	83.33%	86.67%	100.00%	25.00%	83.33%	0.00%	0.00%	0.00%	-	
	增減家數	0	0	0	0	0	0	0	0	0	0	0	0	0	0	0	1	-1	0	0	0	0	0	0	0	
	增減率%	0.00%	0.00%	0.00%	-	0.00%	-	0.00%	0.00%	0.00%	-	0.00%	0.00%	0.00%	0.00%	0.00%	0.67%	-1.89%	0.00%	0.00%	0.00%	-	-	-	-	
總計	特約家數	28	84	354	1	467	2	277	10,476	10,755	4	3,980	3,984	6,905	21,644	22,111	7,495	728	275	16	212	29	8	6	16	
	轄區家數	28	84	354	1	467	6	315	12,086	12,407	4	4,242	4,246	7,067	23,720	24,187	9,109	1,257	290	292	347	473	47	150	16	
	簽約率%	100.00%	100.00%	100.00%	100.00%	100.00%	33.33%	87.94%	86.68%	86.68%	100.00%	93.82%	93.83%	97.71%	91.25%	91.42%	82.28%	57.92%	94.83%	5.48%	61.10%	6.13%	17.02%	4.00%	100.00%	
	增減家數	3	1	-4	0	0	0	0	-1	-1	0	10	10	1	10	10	17	-7	2	0	-1	0	0	0	0	
	增減率%	12.00%	1.20%	-1.12%	0.00%	0.00%	0.00%	0.00%	-0.01%	-0.01%	0.00%	0.25%	0.25%	0.01%	0.05%	0.05%	0.23%	-0.95%	0.73%	0.00%	-0.47%	0.00%	0.00%	0.00%	0.00%	

十八、特約醫事服務機構病床統計－按特約類別

中華民國113年3月底

特約類別 \ 病床別	總計	保險病床	差額病床	急性病床				慢性病床			
				合計	急性保險病床	差額病床	急性保險病床比率	合計	慢性保險病床	差額病床	慢性保險病床比率
醫學中心	35,552	26,588	8,964	34,629	25,897	8,732	71.63%	923	691	232	74.86%
區域醫院	55,822	43,709	12,113	50,413	38,515	11,898	72.70%	5,409	5,194	215	96.03%
地區醫院	44,275	38,556	5,719	34,159	28,634	5,525	80.15%	10,116	9,922	194	98.08%
基層院所	18,233	18,233	-	18,233	18,233	-	-	-	-	-	-
助產機構	42	42	-	42	42	-	-	-	-	-	-
總計	153,924	127,128	26,796	137,476	111,321	26,155	74.41%	16,448	15,807	641	96.10%

備註：急性保險病床比率 = $\frac{\text{急性保險病床數}-\text{急診觀察床}-\text{血液透析床}-\text{腹膜透析床}-\text{嬰兒床}}{\text{急性總病床數}-\text{急診觀察床}-\text{血液透析床}-\text{腹膜透析床}-\text{嬰兒床}}$

慢性保險病床比率 = $\frac{\text{慢性保險病床數}}{\text{慢性總病床數}}$

十九、重大傷病證明實際有效領證數統計表

中華民國113年3月底

單位：證數、%

重大傷病種類	實際有效領證數	百分比
總計	1,044,485	100.00
需積極或長期治療之癌症	473,655	45.35
遺傳性凝血因子缺乏（血友病）	1,834	0.18
嚴重溶血性及再生不良性貧血	1,438	0.14
慢性腎衰竭（尿毒症），必須接受定期透析治療者	89,942	8.61
需終身治療之全身性自體免疫症候群	138,168	13.23
慢性精神病	192,450	18.43
先天性新陳代謝異常疾病	18,209	1.74
心、肺、胃腸、腎臟、神經、骨骼系統等之先天性畸形及染色體異常	38,474	3.68
燒燙傷面積達全身百分之二十以上；或顏面燒燙傷合併五官功能障礙者	297	0.03
接受器官移植	18,634	1.78
小兒麻痺、腦性麻痺所引起之神經、肌肉、骨骼、肺臟等之併發症者（其身心障礙等級在中度以上者）	13,061	1.25
重大創傷且其嚴重程度到達創傷嚴重程度分數十六分以上者	12,041	1.15
因呼吸衰竭需長期使用呼吸器者	11,492	1.10
因腸道大量切除或失去功能，或其他慢性疾病引起嚴重營養不良者，給予全靜脈營養已超過三十天，口攝飲食仍無法提供足量營養者	73	0.01
因潛水、或減壓不當引起之嚴重型減壓病或空氣栓塞症，伴有呼吸、循環或神經系統之併發症且需長期治療者	9	0.00
重症肌無力症	5,994	0.57
先天性免疫不全症	210	0.02
脊髓損傷或病變所引起之神經、肌肉、皮膚、骨骼、心肺、泌尿及腸胃等之併發症者（其身心障礙等級在中度以上者）	7,550	0.72
職業病	1,475	0.14
多發性硬化症	69	0.01
先天性肌肉萎縮症	374	0.04
外皮之先天畸形	128	0.01
漢生病	130	0.01
肝硬化症	3,811	0.36
早產兒所引起之神經、肌肉、骨骼、心臟、肺臟等之併發症	10	0.00
砷及其化合物之毒性作用（烏腳病）	57	0.01
運動神經元疾病其身心障礙等級在中度以上或須使用呼吸器者	98	0.01
庫賈氏病	16	0.00
罕見疾病	14,786	1.42

二十、特約醫事服務機構查處統計表

中華民國102年至113年3月

單位：家次

項目 年月別	總計	違約記點	扣減費用	停止特約	終止特約
102年	344	97	127	101	19
103年	380	92	161	88	39
104年	383	60	134	123	66
105年	330	73	155	84	18
106年	363	112	169	67	15
107年	336	103	141	80	12
108年	272	75	111	68	18
109年	207	46	80	62	19
110年	230	78	49	80	23
111年	211	29	67	94	21
112年	179	38	40	93	8
113年					
1月	11	1	6	4	-
2月	10	-	3	6	1
3月	9	4	3	1	1

二十一、全民健保平均每位保險對象醫療利用狀況

單位：千人、點/人、次/人、件/人、日/人

年	累計月份	季中保險對象人數		門住診		門診利用狀況				住診利用狀況					
		(千人)	成長率	累積醫療費用		累積就醫次數		累積醫療費用		累積住診件數		累積醫療費用		累積住院日數	
				平均每人	成長率	平均每人	成長率	平均每人	成長率	平均每人	成長率	平均每人	成長率	平均每人	成長率
2022	1-12	23,555	-0.7%	34,594	5.7%	14.28	8.9%	24,349	6.9%	0.132	0.8%	10,244	3.0%	1.25	-0.9%
2023	1-12	23,640	0.4%	37,119	7.3%	16.10	12.7%	25,995	6.8%	0.148	11.8%	11,124	8.6%	1.33	6.4%
2023	01-02	23,622	0.0%	5,555	6.1%	2.36	14.2%	3,896	7.5%	0.022	6.8%	1,659	3.0%	0.20	1.2%
	01-03	23,622	0.0%	8,889	6.3%	3.81	13.2%	6,259	7.5%	0.035	6.4%	2,630	3.5%	0.31	1.5%
	01-04	23,625	0.2%	11,789	5.1%	5.05	11.9%	8,261	6.1%	0.046	6.4%	3,529	3.0%	0.42	1.2%
	01-05	23,620	0.3%	15,063	8.1%	6.52	15.7%	10,573	8.7%	0.059	11.5%	4,490	6.6%	0.54	4.2%
	01-06	23,620	0.3%	18,154	9.4%	7.90	17.3%	12,745	9.3%	0.072	15.2%	5,409	9.8%	0.65	6.6%
	01-07	23,610	0.4%	21,296	9.4%	9.22	16.8%	14,914	8.9%	0.085	15.4%	6,382	10.5%	0.76	7.6%
	01-08	23,625	0.3%	24,520	9.1%	10.58	15.8%	17,175	8.5%	0.097	15.3%	7,345	10.8%	0.88	7.6%
	01-09	23,625	0.3%	27,565	8.4%	11.90	14.7%	19,304	7.7%	0.110	14.4%	8,261	10.0%	0.99	7.3%
	01-10	23,639	0.4%	30,709	8.1%	13.28	13.9%	21,521	7.5%	0.122	13.5%	9,187	9.5%	1.10	7.1%
	01-11	23,640	0.4%	33,916	7.8%	14.70	13.4%	23,782	7.3%	0.135	12.7%	10,134	9.1%	1.21	6.8%
	01-12	23,640	0.4%	37,119	7.3%	16.10	12.7%	25,995	6.8%	0.148	11.8%	11,124	8.6%	1.33	6.4%
	2024	01	23,684	0.4%	3,308	20.4%	1.52	30.3%	2,337	21.3%	0.013	20.2%	971	18.1%	0.11
01-02		23,724	0.4%	6,064	9.2%	2.74	16.1%	4,283	9.9%	0.023	7.0%	1,781	7.3%	0.21	4.9%

資料來源：本署倉儲系統門診、交付機構及住診明細檔與保險對象資訊檔(2024/4/8擷取)。

表格說明：

- 一、統計發布：每月。
- 二、統計期間：當年各月及前1、2年資料。
- 三、統計範圍：本表不含「代辦」及「居家照護及精神疾病社區復健等其他部門」申報案件。
- 四、平均每人分母人數為季中保險對象人數，係當年2、5、8、11月在保人數之算數平均數。
- 五、醫療費用定義：申請點數+部分負擔金額，包含交付機構申報案件。
- 六、案件數統計範圍另排除以下案件：
 - (一)門診件數排除「接受其他院所委託代(轉)檢案件且未申報費用者」、「慢性病連續處方箋調劑」、「病理中心」、「交付機構」、「補報部分醫令或醫令差額」、「其他依規定於該次就醫拆併報且未申報診察費者」及「同一療程及排檢」案件。
 - (二)住院件數排除「補報部分醫令或醫令差額」及「其他依規定於該次就醫拆併報且未申報診察費者」案件。
- 七、住院日數為急性病床天數與慢性病床天數之和。

二十二、全民健保醫療服務部分負擔占率統計(需部分負擔案件)

單位：百萬點、%、點/件

	2023年02月				2024年02月			
	醫療費用 (百萬點)	部分負擔金額			醫療費用 (百萬點)	部分負擔金額		
		費用(百萬點)	占醫療費用	平均每件		費用(百萬點)	占醫療費用	平均每件
門住診合計	38,805	3,519	9.1%	--	37,410	3,685	9.9%	--
門診	29,343	2,626	8.9%	108	28,627	2,858	10.0%	113
西醫(含透析)	23,455	2,177	9.3%	118	23,324	2,449	10.5%	122
醫院	14,049	1,387	9.9%	237	13,478	1,576	11.7%	281
醫學中心	4,512	612	13.6%	395	4,251	664	15.6%	463
區域醫院	5,819	575	9.9%	238	5,617	674	12.0%	290
地區醫院	3,718	201	5.4%	106	3,610	237	6.6%	129
基層診所	9,406	790	8.4%	62	9,846	873	8.9%	61
牙醫	3,560	133	3.7%	50	3,142	117	3.7%	50
中醫	2,328	316	13.6%	100	2,161	292	13.5%	103
住診	9,462	893	9.4%	6,145	8,783	827	9.4%	6,119
醫院	9,455	892	9.4%	6,150	8,777	827	9.4%	6,123
醫學中心	3,697	346	9.4%	7,288	3,388	315	9.3%	7,509
區域醫院	4,175	397	9.5%	5,857	3,925	373	9.5%	5,760
地區醫院	1,583	149	9.4%	5,007	1,464	139	9.5%	4,897
基層診所	7	1	8.1%	2,774	6	1	7.8%	2,881

資料來源：本署倉儲系統門診、交付機構及住診明細檔(2024/4/8擷取)。

表格說明：

- 一、發布時間：每月。
- 二、統計期間：當月及去年同期。
- 三、統計範圍：本表不含「代辦」及「免部分負擔」申報案件。
- 四、醫療費用定義：
 - (一)申請點數+部分負擔金額。
 - (二)交付機構案件醫療費用回歸原處方院所層級。
- 五、案件數統計範圍另排除以下案件：
 - (一)門診件數排除「接受其他院所委託代(轉)檢案件且未申報費用者」、「慢性病連續處方箋調劑」、「病理中心」、「交付機構」、「補報部分醫令或醫令差額」、「其他依規定於該次就醫拆併報且未申報診察費者」及「同一療程及排檢」案件。
 - (二)住院件數排除「補報部分醫令或醫令差額」及「其他依規定於該次就醫拆併報且未申報診察費者」案件。
 - (三)因門、住診案件數定義不同，故本表不計算門住診合計之平均每件部分負擔。

二十三、全民健保門、住診醫療服務申報概況 - 依費用年月分

單位：百萬點、千件、%

年	月	合計		門診				住診			
		醫療費用		件數		醫療費用		件數		醫療費用	
		(百萬點)	成長率	(千件)	成長率	(百萬點)	成長率	(千件)	成長率	(百萬點)	成長率
2022	1-12	822,755	4.9%	338,752	8.0%	581,111	6.1%	3,121	0.1%	241,644	2.2%
2023	1-12	885,961	7.7%	383,084	13.1%	622,579	7.1%	3,504	12.3%	263,383	9.0%
2023	2	67,034	22.5%	28,477	36.1%	47,211	21.8%	269	28.8%	19,823	24.3%
	3	79,479	6.7%	34,409	11.4%	56,524	7.6%	299	5.6%	22,954	4.4%
	4	69,205	2.6%	29,644	9.3%	47,924	2.6%	280	7.3%	21,281	2.6%
	5	77,982	20.5%	34,967	31.0%	55,268	19.6%	304	36.0%	22,714	22.6%
	6	73,722	16.9%	32,730	25.6%	51,977	12.4%	294	36.9%	21,745	29.3%
	7	74,683	10.2%	31,311	15.5%	51,732	7.9%	306	18.1%	22,951	16.0%
	8	77,252	7.6%	32,406	9.6%	54,358	5.8%	305	14.5%	22,894	12.3%
	9	72,620	3.0%	31,418	6.6%	50,958	2.3%	294	8.5%	21,662	4.8%
	10	75,435	6.4%	33,089	8.3%	53,376	6.7%	297	6.7%	22,059	5.6%
	11	76,595	5.4%	33,739	9.3%	54,161	5.3%	299	5.9%	22,433	5.7%
	12	76,461	2.7%	33,259	6.3%	53,018	2.0%	306	3.8%	23,443	4.2%
2024	1	79,122	20.8%	36,144	30.8%	56,089	21.7%	302	20.7%	23,033	18.6%
	2	66,208	-1.2%	29,264	2.8%	46,914	-0.6%	256	-4.8%	19,295	-2.7%

資料來源：本署倉儲系統門診、交付及住診機構明細檔(2024/4/8擷取)。

表格說明：

- 一、統計發布：每月。
- 二、統計期間：當年各月及前1、2年資料。
- 三、統計範圍：本表不含「代辦」申報案件。
- 四、醫療費用定義：申請點數+部分負擔金額，包含交付機構申報案件。
- 五、案件數統計範圍另排除以下案件：
 - (一)門診件數排除「接受其他院所委託代(轉)檢案件且未申報費用者」、「慢性病連續處方箋調劑」、「病理中心」、「交付機構」、「補報部分醫令或醫令差額」、「其他依規定於該次就醫拆併報且未申報診察費者」及「同一療程及排檢」案件。
 - (二)住院件數排除「補報部分醫令或醫令差額」及「其他依規定於該次就醫拆併報且未申報診察費者」案件。

二十四、全民健保門、住診醫療費用趨勢圖

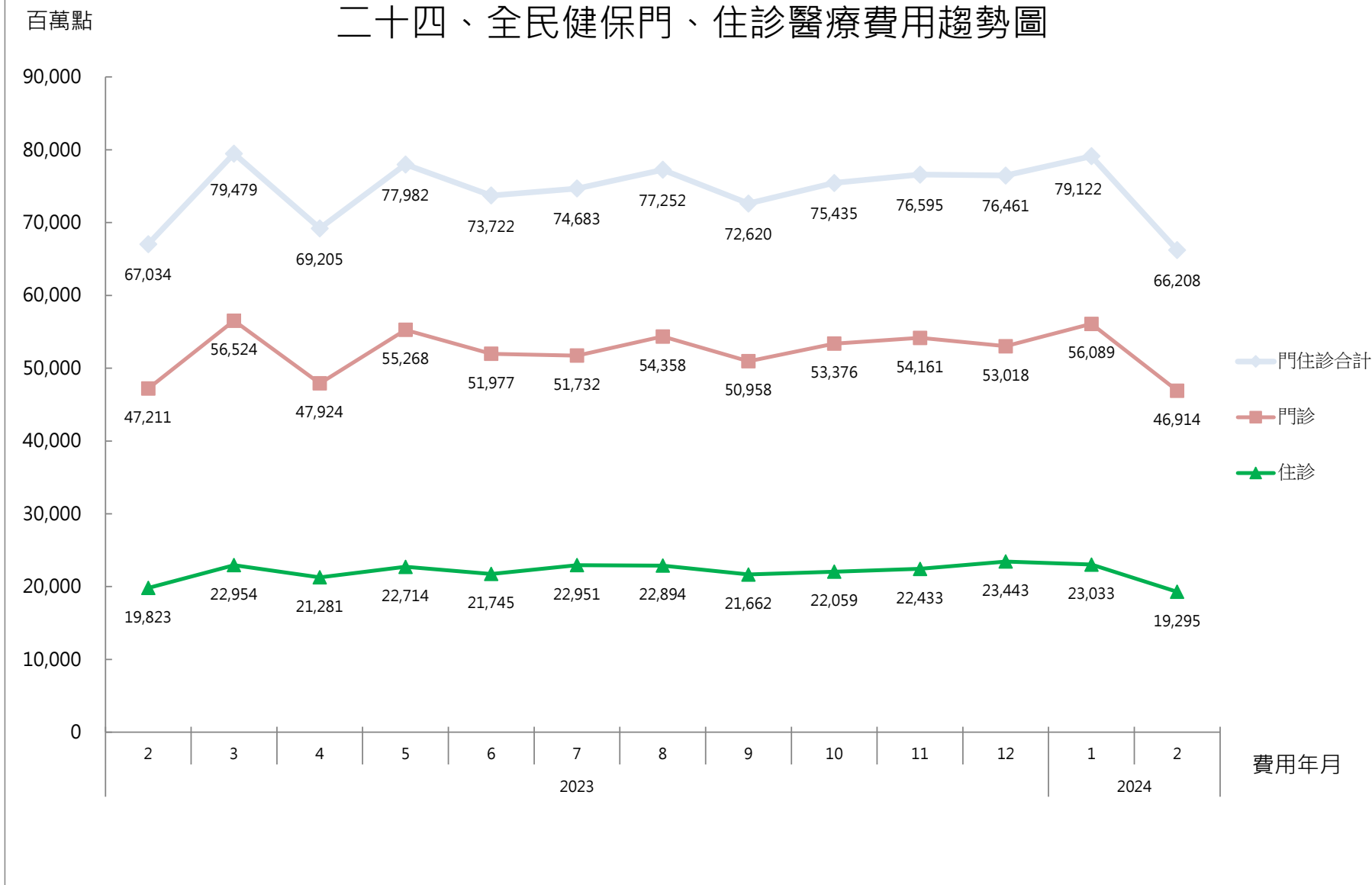

二十五、全民健保門、住診醫療費用成長率統計圖

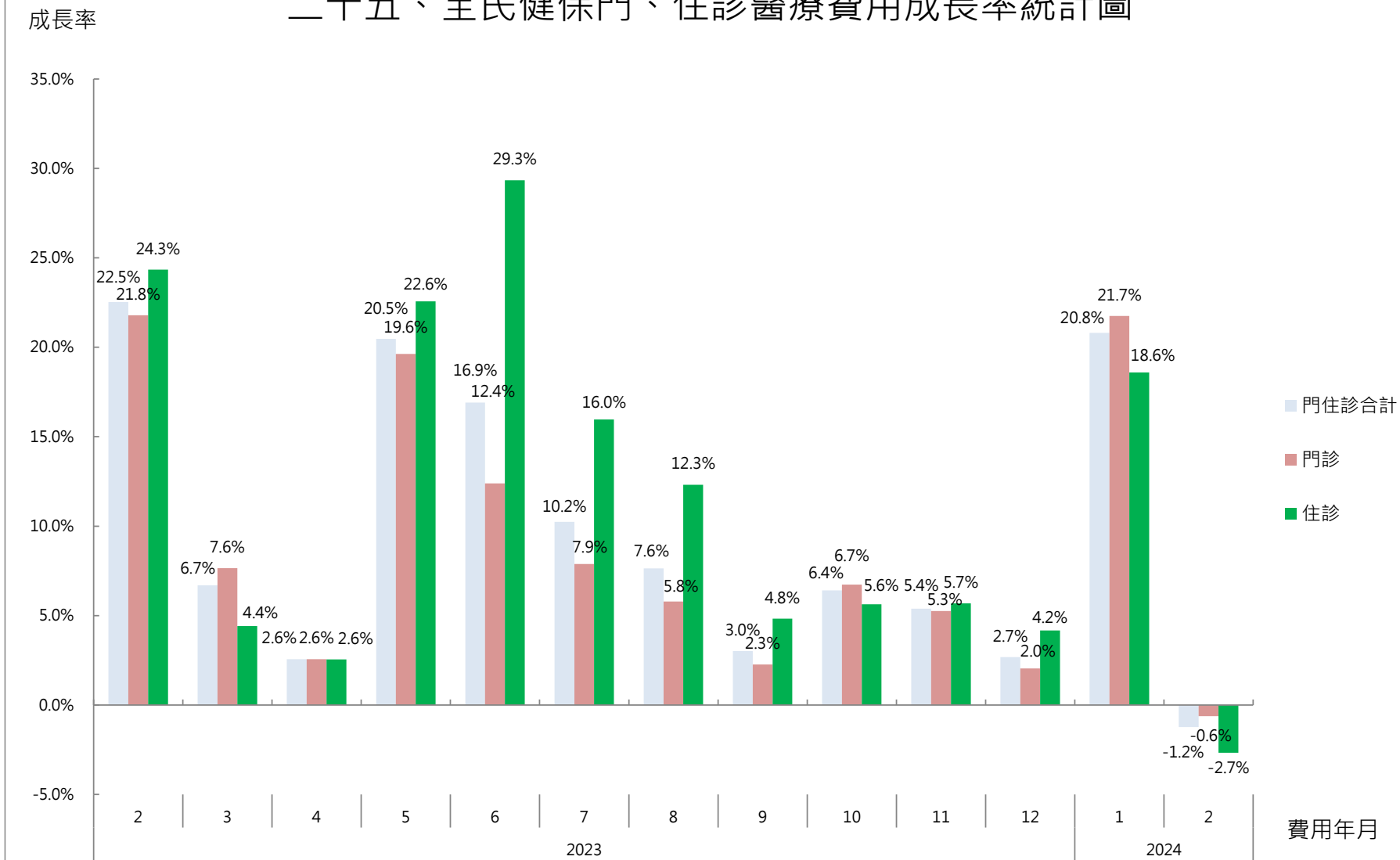

二十六、全民健保門、住診醫療服務2024年02月份申報概況 - 依分區業務組分

單位：百萬點、千件、%

分區業務組	合計		門診				住診			
	醫療費用		件數		醫療費用		件數		醫療費用	
	(百萬點)	成長率	(千件)	成長率	(百萬點)	成長率	(千件)	成長率	(百萬點)	成長率
合計	66,208	-1.2%	29,264	2.8%	46,914	-0.6%	256	-4.8%	19,295	-2.7%
台北業務組	21,908	-1.5%	9,165	2.0%	15,541	-1.3%	77	-7.3%	6,366	-2.1%
北區業務組	9,317	-1.4%	4,340	2.5%	6,803	-0.4%	34	-5.7%	2,514	-3.7%
中區業務組	13,560	-1.5%	6,185	4.2%	9,561	-0.5%	58	-1.9%	3,999	-3.7%
南區業務組	9,344	-0.7%	4,201	3.4%	6,619	0.1%	37	-1.5%	2,725	-2.5%
高屏業務組	10,416	-1.0%	4,825	2.7%	7,327	-0.3%	42	-5.9%	3,089	-2.8%
東區業務組	1,663	0.8%	548	-1.1%	1,062	-0.2%	8	-6.1%	601	2.5%

資料來源：本署倉儲系統門診、交付機構及住診明細檔(2024/4/8擷取)。

表格說明：

- 一、統計發布：每月。
- 二、統計期間：當月資料。
- 三、統計範圍：本表不含「代辦」申報案件。
- 四、醫療費用定義：
 - (一)申請點數+部分負擔金額。
 - (二)交付機構案件醫療費用仍歸屬交付機構本身所處分區。
- 五、案件數統計範圍另排除以下案件：
 - (一)門診件數排除「接受其他院所委託代(轉)檢案件且未申報費用者」、「慢性病連續處方箋調劑」、「病理中心」、「交付機構」、「補報部分醫令或醫令差額」、「其他依規定於該次就醫拆併報且未申報診察費者」及「同一療程及排檢」案件。
 - (二)住院件數排除「補報部分醫令或醫令差額」及「其他依規定於該次就醫拆併報且未申報診察費者」案件。

二十七、全民健保門、住診醫療費用2024年02月成長概況

成長率

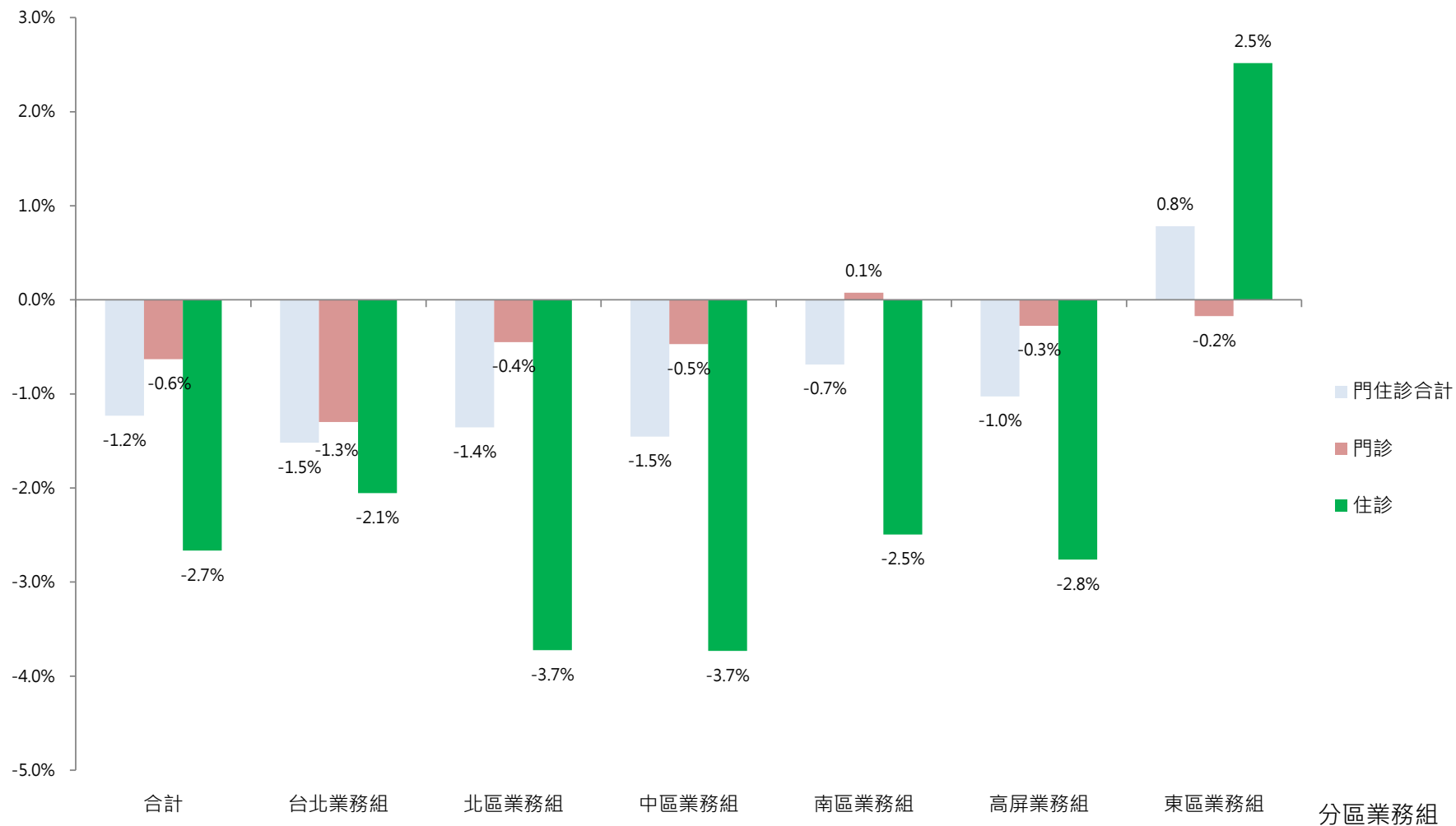

二十八、全民健保門診各服務部門醫療服務申報概況 - 依費用年月分

單位：百萬點、千件、%

年	月	西醫						牙醫						中醫					
		件數		醫療費用		平均每件		件數		醫療費用		平均每件		件數		醫療費用		平均每件	
		(千件)	成長率	(百萬點)	成長率	(點/件)	成長率	(千件)	成長率	(百萬點)	成長率	(點/件)	成長率	(千件)	成長率	(百萬點)	成長率	(點/件)	成長率
2022	1-12	264,270	7.1%	502,870	5.6%	1,903	-1.4%	33,111	3.8%	46,886	4.7%	1,416	0.8%	41,371	18.5%	31,356	16.6%	758	-1.6%
2023	1-12	303,955	15.0%	538,509	7.1%	1,772	-6.9%	35,042	5.8%	49,776	6.2%	1,420	0.3%	44,088	6.6%	34,293	9.4%	778	2.6%
2023	2	22,328	35.9%	40,776	20.4%	1,826	-11.4%	2,804	22.8%	3,896	22.9%	1,390	0.1%	3,345	51.5%	2,539	46.7%	759	-3.2%
	3	27,139	11.1%	48,850	7.3%	1,800	-3.4%	3,251	2.6%	4,578	3.8%	1,408	1.2%	4,018	22.6%	3,096	20.1%	770	-2.0%
	4	23,401	9.7%	41,325	2.1%	1,766	-6.9%	2,723	1.2%	3,866	1.7%	1,420	0.5%	3,520	13.4%	2,733	12.3%	776	-0.9%
	5	27,806	31.0%	47,710	18.2%	1,716	-9.8%	3,130	32.3%	4,464	28.5%	1,427	-2.9%	4,032	29.8%	3,094	30.7%	767	0.6%
	6	25,995	29.3%	44,980	12.2%	1,730	-13.3%	2,801	14.8%	4,019	12.9%	1,435	-1.7%	3,934	11.6%	2,977	15.1%	757	3.1%
	7	24,488	19.6%	44,530	8.3%	1,818	-9.5%	2,957	5.4%	4,223	5.8%	1,428	0.4%	3,866	1.3%	2,979	5.4%	770	4.1%
	8	25,422	12.4%	46,859	6.1%	1,843	-5.6%	3,180	3.6%	4,504	4.3%	1,416	0.6%	3,805	-1.7%	2,995	3.0%	787	4.7%
	9	25,087	9.2%	44,132	2.4%	1,759	-6.3%	2,810	0.6%	4,026	1.9%	1,433	1.3%	3,521	-5.0%	2,801	0.9%	795	6.2%
	10	26,551	11.3%	46,330	7.3%	1,745	-3.6%	2,930	5.2%	4,181	6.3%	1,427	1.0%	3,607	-8.3%	2,865	-1.3%	794	7.6%
	11	27,006	13.0%	46,845	5.7%	1,735	-6.4%	3,068	3.7%	4,393	5.1%	1,432	1.3%	3,665	-8.2%	2,924	-1.7%	798	7.0%
	12	26,679	8.9%	45,886	2.3%	1,720	-6.1%	2,973	0.1%	4,263	1.6%	1,434	1.6%	3,606	-6.0%	2,869	-0.8%	796	5.5%
2024	1	29,312	32.9%	48,708	20.9%	1,662	-9.0%	3,114	28.9%	4,450	32.3%	1,429	2.6%	3,718	17.4%	2,931	21.1%	788	3.1%
	2	23,809	6.6%	41,075	0.7%	1,725	-5.5%	2,483	-11.5%	3,456	-11.3%	1,392	0.2%	2,972	-11.1%	2,382	-6.2%	801	5.6%

資料來源：本署倉儲系統門診及交付機構明細檔(2024/4/8擷取)。

表格說明：

- 一、統計發布：每月。
- 二、統計期間：當年各月及前1、2年資料。
- 三、統計範圍：本表不含「代辦」申報案件。
- 四、醫療費用定義：申請點數+部分負擔金額，包含交付機構申報案件。
- 五、案件數統計範圍另排除以下案件：
 - (一)門診件數排除「接受其他院所委託代(轉)檢案件且未申報費用者」、「慢性病連續處方箋調劑」、「病理中心」、「交付機構」、「補報部分醫令或醫令差額」、「其他依規定於該次就醫拆併報且未申報診察費者」及「同一療程及排檢」案件。

成長率

二十九、全民健保門診各服務部門醫療費用成長率統計圖

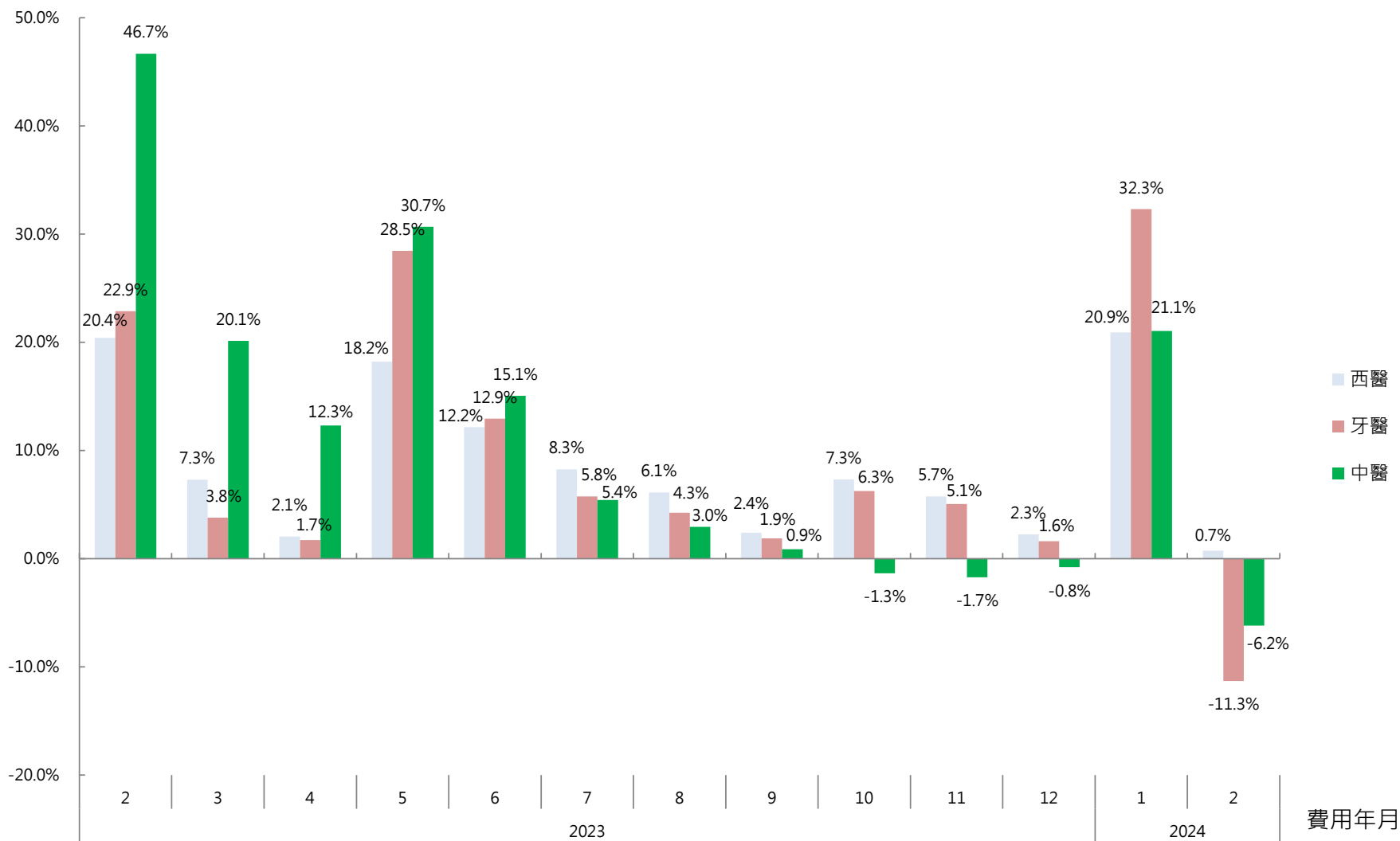

三十、全民健保門診各服務部門醫療服務2024年02月份申報概況 - 依分區業務組分

單位：百萬點、千件、%

分區業務組	西醫						牙醫						中醫					
	件數		醫療費用		平均每件		件數		醫療費用		平均每件		件數		醫療費用		平均每件	
	(千件)	成長率	(百萬點)	成長率	(點/件)	成長率	(千件)	成長率	(百萬點)	成長率	(點/件)	成長率	(千件)	成長率	(百萬點)	成長率	(點/件)	成長率
合計	23,809	6.6%	41,075	0.7%	1,725	-5.5%	2,483	-11.5%	3,456	-11.3%	1,392	0.2%	2,972	-11.1%	2,382	-6.2%	801	5.6%
台北業務組	7,500	6.1%	13,717	0.3%	1,829	-5.5%	851	-13.1%	1,182	-13.1%	1,388	0.0%	814	-13.6%	643	-9.9%	790	4.3%
北區業務組	3,569	6.1%	5,944	1.0%	1,666	-4.8%	379	-11.7%	543	-12.0%	1,432	-0.3%	392	-11.5%	315	-4.8%	805	7.6%
中區業務組	4,895	8.6%	8,236	0.7%	1,683	-7.2%	498	-10.2%	702	-10.0%	1,409	0.2%	792	-9.6%	622	-4.3%	786	5.8%
南區業務組	3,445	7.0%	5,823	1.3%	1,690	-5.3%	323	-11.1%	444	-9.7%	1,378	1.6%	434	-9.9%	352	-5.4%	812	5.0%
高屏業務組	3,940	6.0%	6,399	0.9%	1,624	-4.8%	393	-9.2%	527	-9.4%	1,341	-0.2%	491	-10.0%	401	-4.9%	816	5.7%
東區業務組	461	1.6%	956	0.8%	2,076	-0.8%	38	-13.4%	57	-11.8%	1,509	1.9%	50	-12.7%	49	-3.6%	981	10.4%

資料來源：本署倉儲系統門診及交付機構明細檔(2024/4/8擷取)。

表格說明：

- 一、統計發布：每月。
- 二、統計期間：當月資料。
- 三、統計範圍：本表不含「代辦」申報案件。
- 四、醫療費用定義：
 - (一)申請點數+部分負擔金額。
 - (二)交付機構案件醫療費用仍歸屬交付機構本身所處分區。
- 五、案件數統計範圍另排除以下案件：
 - (一)門診件數排除「接受其他院所委託代(轉)檢案件且未申報費用者」、「慢性病連續處方箋調劑」、「病理中心」、「交付機構」、「補報部分醫令或醫令差額」、「其他依規定於該次就醫拆併報且未申報診察費者」及「同一療程及排檢」案件。

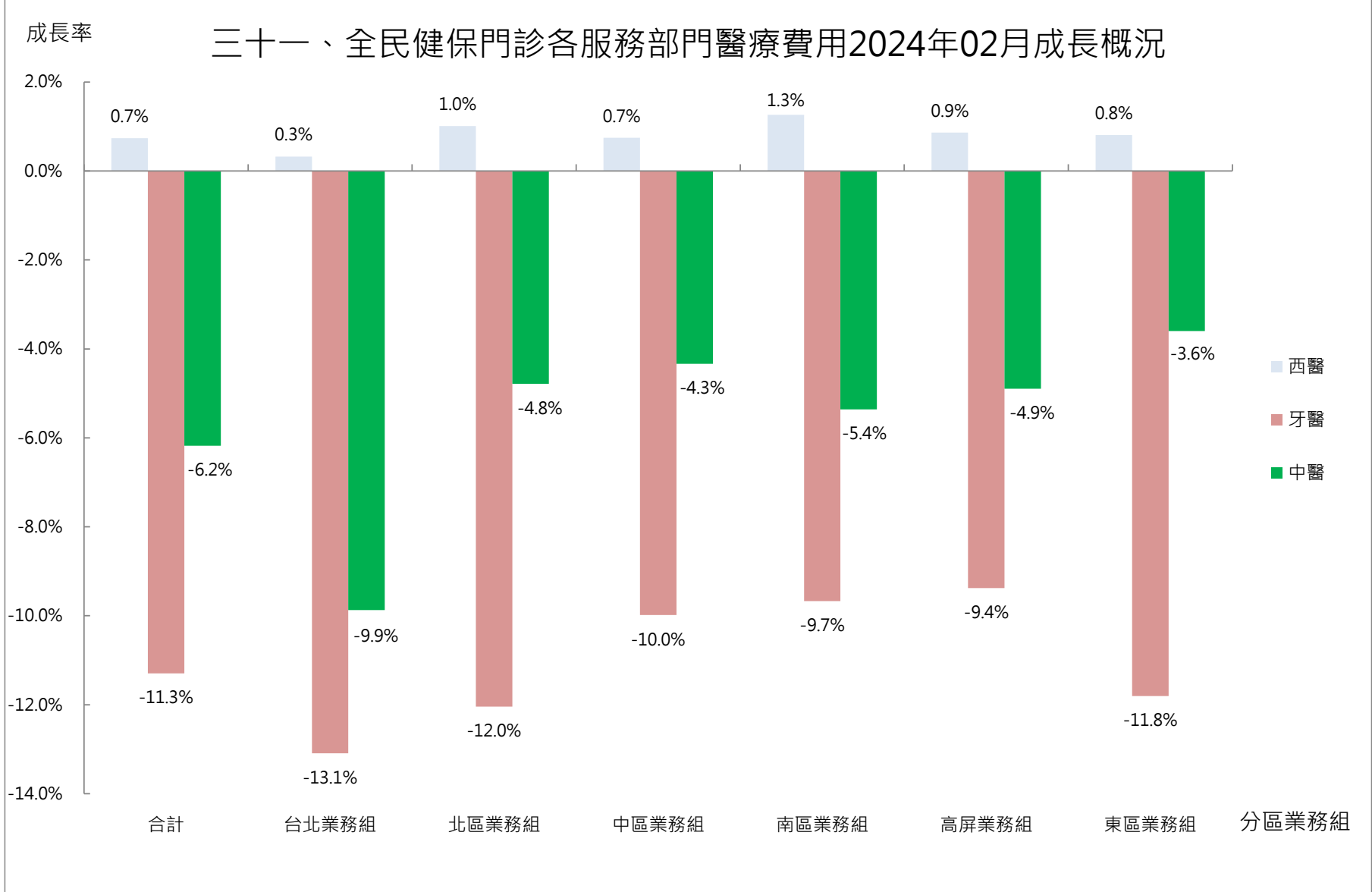

三十二、全民健保交付機構醫療服務申報概況 - 依費用年月分

單位：百萬點、千件、%

年	月	交付機構					
		處方調劑/處理案件數		醫療費用		平均每件	
		(千件)	成長率	(百萬點)	成長率	(點/件)	成長率
2022	1-12	108,581	9.5%	54,510	6.3%	502	-2.9%
2023	1-12	127,016	17.0%	58,109	6.6%	457	-8.9%
2023	2	9,121	32.5%	4,355	18.6%	477	-10.5%
	3	10,965	14.9%	5,172	11.9%	472	-2.7%
	4	9,911	11.5%	4,510	0.8%	455	-9.6%
	5	11,344	26.9%	4,968	8.0%	438	-14.9%
	6	10,760	29.2%	4,766	9.0%	443	-15.6%
	7	10,356	21.6%	4,836	7.0%	467	-12.0%
	8	10,379	11.9%	4,852	1.9%	468	-8.9%
	9	10,588	14.5%	4,807	5.9%	454	-7.5%
	10	11,172	13.2%	5,026	5.6%	450	-6.7%
	11	11,176	15.6%	4,910	4.7%	439	-9.4%
	12	11,513	14.5%	5,123	5.5%	445	-7.8%
	2024	1	12,407	27.5%	5,287	10.5%	426
2		10,385	13.9%	4,669	7.2%	450	-5.8%

資料來源：本署倉儲系統交付機構明細檔(2024/4/8擷取)。

表格說明：

- 一、統計發布：每月。
- 二、統計期間：當年各月及前1、2年資料。
- 三、統計範圍：本表不含「代辦」申報案件。
- 四、醫療費用定義：申請點數+部分負擔金額。
- 五、交付機構處方調劑/處理案件數排除：「補報醫令金額」申報案件。
- 六、本表件數並不納入門診件數統計，但醫療費用納入門診醫療費用統計。

三十三、全民健保交付機構醫療服務2024年02月份申報概況 - 依分區業務組分

單位：百萬點、千件、%

分區業務組	交付機構					
	處方調劑/處理案件數		醫療費用		平均每件	
	(千件)	成長率	(百萬點)	成長率	(點/件)	成長率
合計	10,385	13.9%	4,669	7.2%	450	-5.8%
台北業務組	3,572	12.6%	1,652	5.1%	462	-6.7%
北區業務組	2,054	16.7%	805	11.4%	392	-4.5%
中區業務組	1,797	17.0%	787	8.7%	438	-7.1%
南區業務組	1,605	12.9%	719	6.8%	448	-5.4%
高屏業務組	1,118	10.7%	600	6.6%	536	-3.7%
東區業務組	238	7.0%	106	5.4%	445	-1.5%

資料來源：本署倉儲系統交付機構明細檔(2024/4/8擷取)。

表格說明：

- 一、統計發布：每月。
- 二、統計期間：當月資料。
- 三、統計範圍：本表不含「代辦」申報案件。
- 四、醫療費用定義：申請點數+部分負擔金額。
- 五、交付機構處方調劑/處理案件數排除：「補報醫令金額」申報案件。
- 六、本表件數並不納入門診件數統計，但醫療費用納入門診醫療費用統計。

成長率

三十四、全民健保交付機構醫療費用2024年02月成長概況

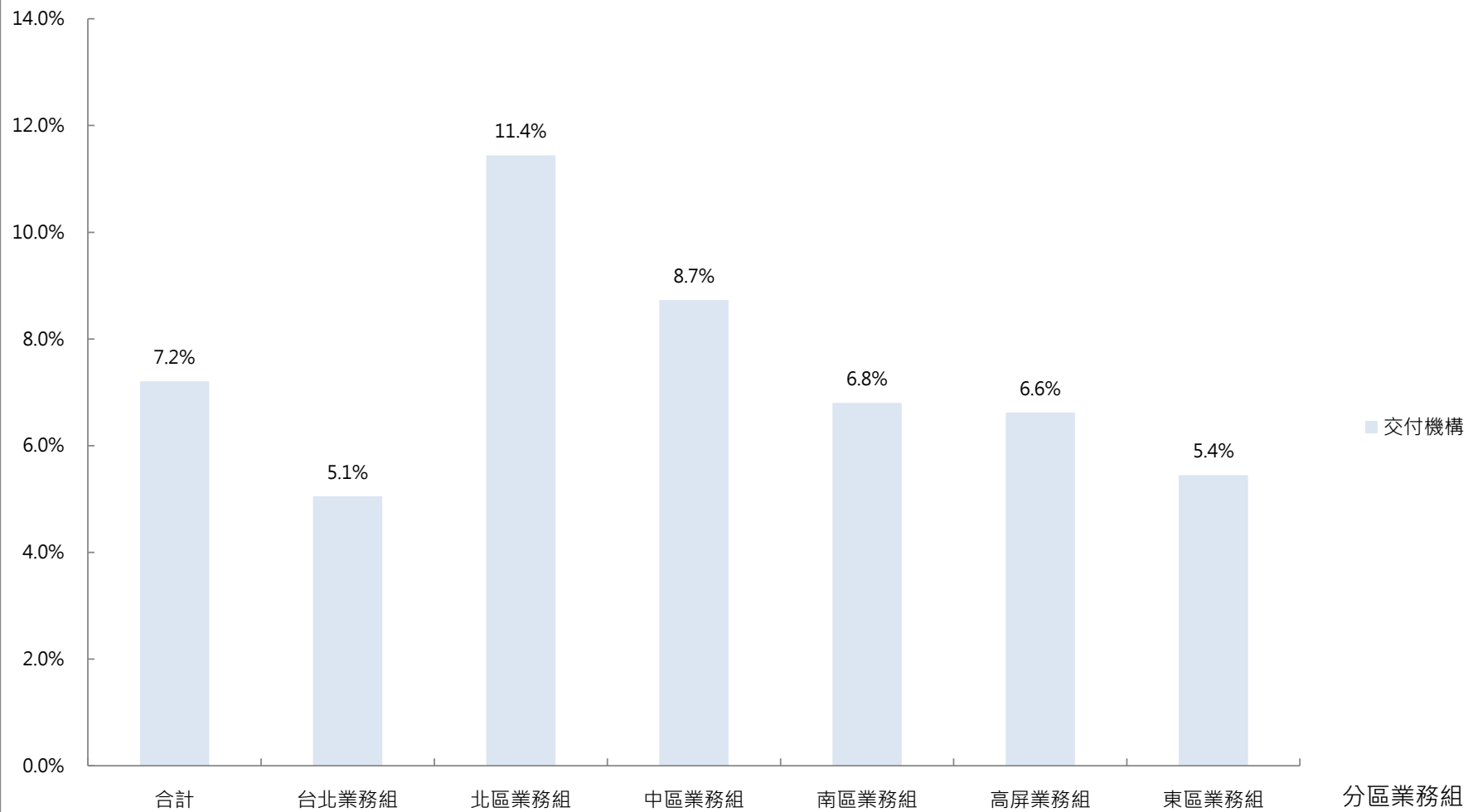

三十五、全民健保住診醫療服務申報概況 - 依費用年月分

單位：百萬點、千件、%

		住診											
年	月	件數		醫療費用		住診日數		平均每件費用		平均每日費用		平均每件日數	
		(千件)	成長率	(百萬點)	成長率	(千日)	成長率	(點/件)	成長率	(點/日)	成長率	(日/件)	成長率
2022	1-12	3,121	0.1%	241,644	2.2%	29,396	-1.6%	77,421	2.1%	8,220	3.9%	9.42	-1.7%
2023	1-12	3,504	12.3%	263,383	9.0%	31,402	6.8%	75,172	-2.9%	8,388	2.0%	8.96	-4.8%
2023	2	269	28.8%	19,823	24.3%	2,297	15.5%	73,727	-3.5%	8,631	7.6%	8.54	-10.3%
	3	299	5.6%	22,954	4.4%	2,662	2.0%	76,730	-1.1%	8,622	2.3%	8.90	-3.4%
	4	280	7.3%	21,281	2.6%	2,597	1.4%	75,871	-4.4%	8,196	1.1%	9.26	-5.5%
	5	304	36.0%	22,714	22.6%	2,717	17.1%	74,793	-9.9%	8,361	4.7%	8.95	-13.9%
	6	294	36.9%	21,745	29.3%	2,622	20.6%	73,933	-5.5%	8,292	7.3%	8.92	-11.9%
	7	306	18.1%	22,951	16.0%	2,750	14.7%	74,941	-1.8%	8,346	1.1%	8.98	-2.9%
	8	305	14.5%	22,894	12.3%	2,729	7.7%	75,122	-1.9%	8,388	4.3%	8.96	-6.0%
	9	294	8.5%	21,662	4.8%	2,604	5.2%	73,677	-3.3%	8,318	-0.3%	8.86	-3.0%
	10	297	6.7%	22,059	5.6%	2,677	6.0%	74,224	-1.0%	8,241	-0.4%	9.01	-0.6%
	11	299	5.9%	22,433	5.7%	2,617	4.3%	75,017	-0.2%	8,573	1.3%	8.75	-1.5%
	12	306	3.8%	23,443	4.2%	2,703	3.1%	76,632	0.3%	8,672	1.0%	8.84	-0.7%
2024	1	302	20.7%	23,033	18.6%	2,674	10.2%	76,284	-1.7%	8,613	7.6%	8.86	-8.7%
	2	256	-4.8%	19,295	-2.7%	2,305	0.4%	75,401	2.3%	8,370	-3.0%	9.01	5.5%

資料來源：本署倉儲系統住診明細檔(2024/4/8擷取)。

表格說明：

- 一、統計發布：每月。
- 二、統計期間：當年各月及前1、2年資料。
- 三、統計範圍：本表不含「代辦」申報案件。
- 四、醫療費用定義：申請點數+部分負擔金額。
- 五、案件數統計範圍另排除以下案件：
 - (一)住院件數排除「補報部分醫令或醫令差額」及「其他依規定於該次就醫拆併報且未申報診察費者」案件。
- 六、住院日數為急性病床天數與慢性病床天數之和。

三十六、全民健保住診醫療服務2024年02月份申報概況 - 依分區業務組分

單位：百萬點、千件、%

分區業務組	住診											
	件數		醫療費用		住診日數		平均每件費用		平均每日費用		平均每件日數	
	(千件)	成長率	(百萬點)	成長率	(千日)	成長率	(點/件)	成長率	(點/日)	成長率	(日/件)	成長率
合計	256	-4.8%	19,295	-2.7%	2,305	0.4%	75,401	2.3%	8,370	-3.0%	9.01	5.5%
台北業務組	77	-7.3%	6,366	-2.1%	691	-1.7%	82,868	5.7%	9,209	-0.4%	9.00	6.1%
北區業務組	34	-5.7%	2,514	-3.7%	308	2.8%	73,692	2.1%	8,171	-6.3%	9.02	9.0%
中區業務組	58	-1.9%	3,999	-3.7%	496	0.8%	68,363	-1.8%	8,061	-4.5%	8.48	2.8%
南區業務組	37	-1.5%	2,725	-2.5%	332	3.1%	73,761	-1.1%	8,202	-5.4%	8.99	4.6%
高屏業務組	42	-5.9%	3,089	-2.8%	360	-1.6%	74,361	3.4%	8,581	-1.2%	8.67	4.6%
東區業務組	8	-6.1%	601	2.5%	118	3.4%	75,412	9.2%	5,101	-0.8%	14.78	10.1%

資料來源：本署倉儲系統住診明細檔(2024/4/8擷取)。

表格說明：

- 一、統計發布：每月。
- 二、統計期間：當月資料。
- 三、統計範圍：本表不含「代辦」申報案件。
- 四、醫療費用定義：申請點數+部分負擔金額。
- 五、案件數統計範圍另排除以下案件：
 - (一)住院件數排除「補報部分醫令或醫令差額」及「其他依規定於該次就醫拆併報且未申報診察費者」案件。
- 六、住院日數為急性病床天數與慢性病床天數之和。

三十七、全民健保各層級醫療院所門診醫療服務2024年02月份申報概況表

	2023年全年				2023年2月				2024年2月						
	數值	成長率	占率	平均每家	數值	成長率	占率	平均每家	數值	成長率	占率	平均每家	中位數	P75	P95
門診件數(千件)															
醫學中心	34,893	7.3%	9.1%	1,517.1	2,701	23.9%	9.5%	117.5	2,535	-6.2%	8.7%	110.2	104.1	157.1	234.3
區域醫院	47,613	9.9%	12.4%	580.7	3,620	25.8%	12.7%	44.1	3,491	-3.6%	11.9%	42.6	35.7	56.7	85.1
地區醫院	34,306	5.8%	9.0%	93.7	2,592	21.1%	9.1%	7.1	2,532	-2.3%	8.7%	7.0	3.1	7.6	27.7
西醫基層	193,909	19.6%	50.6%	16.2	13,931	44.9%	48.9%	1.2	15,711	12.8%	53.7%	1.4	1.0	1.9	4.1
牙醫診所	32,259	5.7%	8.4%	4.6	2,580	22.7%	9.1%	0.4	2,294	-11.1%	7.8%	0.3	0.3	0.4	0.9
中醫院所	40,103	6.0%	10.5%	9.8	3,052	52.5%	10.7%	0.8	2,701	-11.5%	9.2%	0.7	0.5	0.9	1.7
門診醫療費用(百萬點)															
醫學中心	146,179	4.4%	23.5%	6,355.6	11,183	16.2%	23.7%	486.2	11,030	-1.4%	23.5%	479.6	469.0	720.1	1,115.0
區域醫院	146,812	7.5%	23.6%	1,790.4	11,179	19.5%	23.7%	136.3	11,071	-1.0%	23.6%	135.0	104.3	180.7	308.5
地區醫院	84,169	4.7%	13.5%	230.0	6,381	16.7%	13.5%	17.5	6,356	-0.4%	13.5%	17.6	6.2	18.2	75.8
西醫基層	170,284	10.8%	27.4%	14.2	12,700	27.9%	26.9%	1.1	13,232	4.2%	28.2%	1.1	0.8	1.4	3.4
牙醫診所	45,326	6.0%	7.3%	6.4	3,547	22.7%	7.5%	0.5	3,163	-10.8%	6.7%	0.5	0.3	0.6	1.3
中醫院所	29,809	8.1%	4.8%	7.3	2,221	47.8%	4.7%	0.6	2,062	-7.2%	4.4%	0.5	0.4	0.6	1.4
平均每次門診費用(點/次)															
醫學中心	4,189	-2.7%	--	--	4,140	-6.2%	--	--	4,351	5.1%	--	--	4,299	4,737	5,182
區域醫院	3,083	-2.2%	--	--	3,088	-5.0%	--	--	3,171	2.7%	--	--	2,965	3,428	4,119
地區醫院	2,453	-1.1%	--	--	2,462	-3.6%	--	--	2,511	2.0%	--	--	2,207	2,733	4,342
西醫基層	878	-7.4%	--	--	912	-11.7%	--	--	842	-7.6%	--	--	703	1,177	14,832
牙醫診所	1,405	0.3%	--	--	1,374	0.0%	--	--	1,379	0.3%	--	--	1,321	1,498	1,821
中醫院所	743	2.0%	--	--	728	-3.1%	--	--	763	4.9%	--	--	738	852	1,076

資料來源：本署倉儲系統門診及交付機構明細檔(2024/4/8擷取)。

表格說明：

- 一、統計發布：每月。
- 二、統計期間：當月、去年同期及去年全年資料。
- 三、統計範圍：本表不含「代辦」申報案件。
- 四、醫療費用定義：醫療費用為申請點數與部分負擔金額合計，交付機構案件醫療費用回歸原處方院所層級。
- 五、案件數統計範圍另排除以下案件：
 - (一)門診件數排除「接受其他院所委託代(轉)檢案件且未申報費用者」、「慢性病連續處方箋調劑」、「病理中心」、「交付機構」、「補報部分醫令或醫令差額」、「其他依規定於該次就醫拆併報且未申報診察費者」及「同一療程及排檢」案件。

三十八、全民健保交付機構門診醫療服務2024年02月份申報概況表-依原處方院所屬級分

	2023年全年				2023年2月				2024年2月						
	數值	成長率	占率	平均每家	數值	成長率	占率	平均每家	數值	成長率	占率	平均每家	中位數	P75	P95
處方調劑/處理案件數(千件)															
醫學中心	10,627	3.5%	8.4%	462.0	776	3.9%	8.5%	33.7	842	8.5%	8.1%	36.6	35.7	50.9	86.6
區域醫院	13,434	7.3%	10.6%	163.8	979	9.1%	10.7%	11.9	1,081	10.4%	10.4%	13.2	9.4	16.3	28.0
地區醫院	6,466	4.6%	5.1%	18.2	465	8.1%	5.1%	1.3	535	15.0%	5.2%	1.5	0.2	1.4	7.0
西醫基層	90,641	22.5%	71.4%	9.2	6,438	45.2%	70.6%	0.7	7,524	16.9%	72.5%	0.8	0.1	0.6	3.4
牙醫診所	5,845	3.9%	4.6%	0.9	462	23.0%	5.1%	0.1	403	-12.8%	3.9%	0.1	0.04	0.1	0.2
中醫院所	4	18.5%	0.0%	0.1	0.29	29.6%	0.0%	0.01	0.13	-56.7%	0.0%	0.01	0.00	0.00	0.00
交付機構醫療費用(百萬點)															
醫學中心	11,843	0.5%	20.4%	514.9	896	6.0%	20.6%	39.0	937	4.5%	20.1%	40.7	36.5	62.0	96.1
區域醫院	12,971	4.4%	22.3%	158.2	978	10.2%	22.4%	11.9	1,043	6.7%	22.3%	12.7	8.6	15.2	31.0
地區醫院	5,498	2.2%	9.5%	15.4	410	10.0%	9.4%	1.2	458	11.6%	9.8%	1.3	0.2	1.1	6.8
西醫基層	27,118	11.8%	46.7%	2.8	2,017	32.4%	46.3%	0.2	2,185	8.3%	46.8%	0.2	0.02	0.2	0.9
牙醫診所	676	3.8%	1.2%	0.1	54	23.4%	1.2%	0.01	46	-13.3%	1.0%	0.01	0.00	0.01	0.02
中醫院所	3	14.9%	0.0%	0.1	0.24	22.4%	0.0%	0.01	0.09	-63.9%	0.0%	0.00	0.00	0.00	0.00
平均每件門診費用(點/件)															
醫學中心	1,114	-2.9%	--	--	1,154	2.0%	--	--	1,112	-3.7%	--	--	1,110	1,159	1,218
區域醫院	966	-2.7%	--	--	999	1.0%	--	--	965	-3.3%	--	--	954	1,027	1,163
地區醫院	850	-2.3%	--	--	882	1.8%	--	--	855	-3.0%	--	--	761	894	1,124
西醫基層	299	-8.8%	--	--	313	-8.8%	--	--	290	-7.3%	--	--	340	568	895
牙醫診所	116	-0.1%	--	--	116	0.3%	--	--	115	-0.5%	--	--	118	120	125
中醫院所	793	-3.0%	--	--	817	-5.6%	--	--	683	-16.5%	--	--	666	890	1,473

資料來源：本署倉儲系統交付機構明細檔(2024/4/8擷取)。

表格說明：

- 一、統計發布：每月。
- 二、統計期間：當月、去年同期及去年全年資料。
- 三、統計範圍：本表不含「代辦」申報案件。
- 四、醫療費用定義：醫療費用為申請點數與部分負擔金額合計，交付機構案件醫療費用回歸原處方院所屬級。
- 五、交付機構處方調劑/處理案件數排除：「補報醫令金額」申報案件。

三十九、全民健保各層級醫療院所住診醫療服務2024年02月份申報概況表

	2023年全年				2023年2月				2024年2月						
	數值	成長率	占率	平均每家	數值	成長率	占率	平均每家	數值	成長率	占率	平均每家	中位數	P75	P95
住診件數(千件)															
醫學中心	1,216	13.9%	34.7%	52.9	93	34.7%	34.6%	4.1	87	-6.9%	33.9%	3.8	4.0	5.4	8.2
區域醫院	1,515	14.0%	43.2%	18.5	115	30.3%	42.9%	1.4	111	-3.6%	43.5%	1.4	1.2	1.7	2.9
地區醫院	737	7.5%	21.0%	2.0	57	19.9%	21.4%	0.2	55	-3.9%	21.6%	0.2	0.1	0.2	0.6
西醫基層	36	-9.5%	1.0%	0.00	3	-6.9%	1.0%	0.00	3	-3.7%	1.0%	0.00	0.00	0.00	0.00
住診醫療費用(百萬點)															
醫學中心	114,199	10.1%	43.4%	4,965.2	8,470	27.8%	42.7%	368.3	8,255	-2.5%	42.8%	358.9	344.7	514.0	845.5
區域醫院	102,730	10.1%	39.0%	1,252.8	7,814	26.1%	39.4%	95.3	7,570	-3.1%	39.2%	92.3	78.7	121.0	208.2
地區醫院	45,322	4.4%	17.2%	123.8	3,455	14.0%	17.4%	9.5	3,375	-2.3%	17.5%	9.3	4.3	10.4	35.1
西醫基層	1,132	-6.3%	0.4%	0.1	84	-6.5%	0.4%	0.01	95	13.2%	0.5%	0.01	0.00	0.00	0.00
住診日數(千日)															
醫學中心	9,041	10.3%	28.8%	393.1	654	27.7%	28.5%	28.4	631	-3.6%	27.4%	27.4	27.5	36.7	60.1
區域醫院	12,747	8.5%	40.6%	155.4	921	18.1%	40.1%	11.2	935	1.5%	40.6%	11.4	10.1	14.8	20.0
地區醫院	9,483	1.7%	30.2%	25.9	712	3.6%	31.0%	2.0	730	2.6%	31.7%	2.0	0.9	2.4	8.3
西醫基層	132	-2.1%	0.4%	0.01	10	4.1%	0.4%	0.00	10	-4.1%	0.4%	0.00	0.00	0.00	0.00
平均每件住診費用(點/次)															
醫學中心	93,939	-3.3%	--	--	90,926	-5.1%	--	--	95,217	4.7%	--	--	92,880	102,679	105,883
區域醫院	67,827	-3.4%	--	--	67,678	-3.2%	--	--	68,016	0.5%	--	--	66,577	76,058	88,651
地區醫院	61,487	-2.9%	--	--	60,091	-5.0%	--	--	61,090	1.7%	--	--	58,971	91,223	204,651
西醫基層	31,119	3.6%	--	--	30,422	0.4%	--	--	35,770	17.6%	--	--	36,461	37,970	40,940
平均每日住診費用(點/日)															
醫學中心	12,632	-0.2%	--	--	12,948	0.1%	--	--	13,087	1.1%	--	--	12,981	13,521	14,819
區域醫院	8,059	1.4%	--	--	8,483	6.8%	--	--	8,098	-4.5%	--	--	8,981	10,507	12,324
地區醫院	4,779	2.6%	--	--	4,855	9.9%	--	--	4,623	-4.8%	--	--	4,444	7,619	14,131
西醫基層	8,594	-4.3%	--	--	8,483	-10.2%	--	--	10,011	18.0%	--	--	10,046	12,058	35,833
平均每件住診日數(日/件)															
醫學中心	7.4	-3.2%	--	--	7.0	-5.2%	--	--	7.3	3.6%	--	--	7.2	7.7	9.6
區域醫院	8.4	-4.8%	--	--	8.0	-9.3%	--	--	8.4	5.3%	--	--	7.4	10.0	24.5
地區醫院	12.9	-5.4%	--	--	12.4	-13.6%	--	--	13.2	6.8%	--	--	14.0	27.2	56.3
西醫基層	3.6	8.2%	--	--	3.6	11.8%	--	--	3.6	-0.4%	--	--	3.6	4.0	5.3

資料來源：本署倉儲系統住院明細檔(2024/4/8擷取)。

表格說明：

- 一、統計發布：每月。
- 二、統計期間：當月、去年同期及去年全年資料。
- 三、統計範圍：本表不含「代辦」申報案件。
- 四、醫療費用定義：醫療費用為申請點數與部分負擔金額合計。
- 五、住院件數排除「補報部分醫令或醫令差額」及「其他依規定於該次就醫拆併報且未申報診察費者」案件。
- 六、住診日數為急性病床天數與慢性病床天數之和。

四十、全民健保醫療院所西醫門診各案件醫療服務2024年02月份申報概況表

西醫門診案件分類	2023年全年		2023年02月		2024年02月	
	數值	成長率	數值	成長率	數值	成長率
門診申報件數(千件)						
01 西醫一般案件	65,921	20.8%	4,790	51.6%	5,302	10.7%
02 西醫急診	6,937	10.8%	478	7.4%	633	32.4%
03 西醫門診手術	1,056	6.3%	84	29.7%	68	-19.8%
04 西醫慢性病	102,452	5.7%	7,793	22.4%	7,772	-0.3%
05 洗腎	1,050	0.1%	88	0.2%	88	0.5%
06 結核病	191	5.2%	15	14.0%	13	-12.1%
07 遠距醫療	6	40.1%	0.3	18.9%	1	110.9%
08 慢性病連續處方調劑	58,740	6.2%	4,249	8.8%	4,815	13.3%
09 西醫其他專案	213,022	22.7%	15,158	45.7%	17,075	12.6%
門診醫療費用(百萬點)						
01 西醫一般案件	27,175	17.3%	2,015	46.6%	2,122	5.3%
02 西醫急診	28,495	15.4%	2,067	9.9%	2,529	22.4%
03 西醫門診手術	10,678	5.7%	844	27.3%	698	-17.4%
04 西醫慢性病	165,171	3.3%	12,852	20.8%	12,537	-2.4%
05 洗腎	48,367	-0.7%	3,725	-0.8%	3,858	3.6%
06 結核病	233	1.3%	18	5.9%	17	-3.6%
07 遠距醫療	4	54.5%	0.2	30.0%	0.5	173.7%
08 慢性病連續處方調劑	59,167	4.9%	4,389	12.1%	4,884	11.3%
09 西醫其他專案	163,370	12.6%	12,100	31.1%	11,851	-2.1%
平均每件門診醫療費用(點/件)						
01 西醫一般案件	412	-2.9%	421	-3.3%	400	-4.9%
02 西醫急診	4,108	4.2%	4,324	2.3%	3,997	-7.6%
03 西醫門診手術	10,110	-0.5%	9,995	-1.9%	10,298	3.0%
04 西醫慢性病	1,612	-2.2%	1,649	-1.2%	1,613	-2.2%
05 洗腎	46,043	-0.9%	42,358	-1.0%	43,654	3.1%
06 結核病	1,217	-3.7%	1,173	-7.1%	1,287	9.7%
07 遠距醫療	635	10.3%	604	9.3%	784	29.8%
08 慢性病連續處方調劑	1,007	-1.2%	1,033	3.0%	1,014	-1.8%
09 西醫其他專案	767	-8.2%	798	-10.0%	694	-13.1%

資料來源：本署倉儲系統門診及交付機構明細檔(2024/4/8擷取)。

表格說明：

- 一、統計發布：每月。
- 二、統計期間：當月、去年同期及去年全年資料。
- 三、統計範圍：本表不含「代辦」申報案件。
- 四、醫療費用定義：醫療費用為申請點數與部分負擔金額合計，交付機構案件醫療費用回歸原處方案件類別計算。
- 五、門診申報件數排除「補報部分醫令或醫令差額」，交付機構申報件數回歸原處方案件類別計算。

四十一、全民健保醫療院所牙醫門診各案件醫療服務2024年02月份申報概況表

牙醫門診案件分類	2023年全年		2023年02月		2024年02月	
	數值	成長率	數值	成長率	數值	成長率
門診申報件數(千件)						
11 牙醫一般案件	612	-2.3%	50	12.8%	43	-15.4%
12 牙醫急診	17	20.7%	1	-25.2%	2	48.7%
13 牙醫門診手術	61	3.8%	5	17.4%	4	-23.1%
14 牙醫師至無牙醫師鄉服務獎勵措施	172	8.9%	10	12.7%	8	-17.1%
15 牙周統合照護	-	--	-	--	-	--
16 牙醫特殊專案醫療服務項目	186	16.3%	14	29.6%	12	-12.0%
17 全民健康保險牙醫門診總額牙醫急診醫療不足區獎勵試辦	1	1.5%	0.04	-39.4%	0.0	-100.0%
19 牙醫其他專案	40,354	5.6%	3,222	22.9%	2,852	-11.5%
門診醫療費用(百萬點)						
11 牙醫一般案件	79	-0.3%	6	13.6%	6	-12.8%
12 牙醫急診	38	46.8%	2	-26.6%	4	88.4%
13 牙醫門診手術	184	3.8%	15	22.0%	11	-25.0%
14 牙醫師至無牙醫師鄉服務獎勵措施	262	25.4%	14	23.7%	12	-11.7%
15 牙周統合照護	-	--	-	--	-	--
16 牙醫特殊專案醫療服務項目	561	22.4%	42	36.7%	37	-11.9%
17 全民健康保險牙醫門診總額牙醫急診醫療不足區獎勵試辦	1	30.9%	0.04	-39.4%	0.0	-100.0%
19 牙醫其他專案	48,740	5.9%	3,823	22.8%	3,391	-11.3%
平均每件門診醫療費用(點/件)						
11 牙醫一般案件	128	2.1%	129	0.7%	133	3.0%
12 牙醫急診	2,246	21.7%	1,760	-1.9%	2,231	26.8%
13 牙醫門診手術	3,031	0.0%	3,051	3.9%	2,978	-2.4%
14 牙醫師至無牙醫師鄉服務獎勵措施	1,524	15.1%	1,403	9.8%	1,494	6.5%
15 牙周統合照護	--	--	--	--	--	--
16 牙醫特殊專案醫療服務項目	3,014	5.2%	2,992	5.6%	2,995	0.1%
17 全民健康保險牙醫門診總額牙醫急診醫療不足區獎勵試辦	1,303	28.9%	1,000	0.0%	--	--
19 牙醫其他專案	1,208	0.3%	1,186	-0.1%	1,189	0.2%

資料來源：本署倉儲系統門診及交付機構明細檔(2024/4/8擷取)。

表格說明：

- 一、統計發布：每月。
- 二、統計期間：當月、去年同期及去年全年資料。
- 三、統計範圍：本表不含「代辦」申報案件。
- 四、醫療費用定義：醫療費用為申請點數與部分負擔金額合計，交付機構案件醫療費用回歸原處方案件類別計算。
- 五、門診申報件數排除「補報部分醫令或醫令差額」案件，交付機構申報件數回歸原處方案件類別計算。

四十二、全民健保醫療院所中醫門診各案件醫療服務2024年02月份申報概況表

中醫門診案件分類	2023年全年		2023年02月		2024年02月	
	數值	成長率	數值	成長率	數值	成長率
門診申報件數(千件)						
21 中醫一般案件	28,581	4.1%	2,195	60.4%	1,759	-19.8%
22 中醫其他專案	822	31.3%	56	52.7%	54	-3.3%
23 中醫鼓勵結合現代科技加強醫療服務實施方案	-	--	-	--	-	--
24 中醫慢性病	7,713	12.8%	579	41.5%	696	20.2%
25 中醫至無中醫鄉巡迴醫療服務	346	2.5%	25	47.0%	23	-7.7%
26 中醫醫療院所針灸標準作業程序	-	--	-	--	-	--
27 加強中醫醫療照護門診試辦計畫	-	--	-	--	-	--
28 中醫慢性病連續處方調劑	8	122.2%	0.3	17.8%	2	373.5%
29 中醫針灸、傷科及脫臼整復	8,957	9.3%	636	28.0%	615	-3.2%
30 中醫特定疾病門診加強照護	26	13.3%	2	5.9%	2	13.8%
31 中醫居家	22	46.7%	1	38.9%	2	36.9%
門診醫療費用(百萬點)						
21 中醫一般案件	16,137	3.6%	1,247	58.6%	994	-20.2%
22 中醫其他專案	941	29.6%	66	45.9%	67	1.6%
23 中醫鼓勵結合現代科技加強醫療服務實施方案	-	--	-	--	-	--
24 中醫慢性病	7,131	13.6%	534	38.9%	639	19.6%
25 中醫至無中醫鄉巡迴醫療服務	264	6.3%	18	43.3%	18	0.8%
26 中醫醫療院所針灸標準作業程序	-	--	-	--	-	--
27 加強中醫醫療照護門診試辦計畫	-	--	-	--	-	--
28 中醫慢性病連續處方調劑	10	150.2%	0.4	17.9%	2	478.1%
29 中醫針灸、傷科及脫臼整復	9,532	14.7%	655	33.8%	640	-2.3%
30 中醫特定疾病門診加強照護	111	14.6%	8	20.0%	8	5.2%
31 中醫居家	185	39.4%	13	59.2%	15	16.7%
平均每件門診醫療費用(點/件)						
21 中醫一般案件	565	-0.5%	568	-1.1%	565	-0.5%
22 中醫其他專案	1,145	-1.3%	1,165	-4.5%	1,224	5.1%
23 中醫鼓勵結合現代科技加強醫療服務實施方案	--	--	--	--	--	--
24 中醫慢性病	925	0.7%	923	-1.9%	918	-0.5%
25 中醫至無中醫鄉巡迴醫療服務	764	3.8%	736	-2.5%	804	9.2%
26 中醫醫療院所針灸標準作業程序	--	--	--	--	--	--
27 加強中醫醫療照護門診試辦計畫	--	--	--	--	--	--
28 中醫慢性病連續處方調劑	1,221	12.6%	1,086	0.0%	1,326	22.1%
29 中醫針灸、傷科及脫臼整復	1,064	4.9%	1,030	4.6%	1,040	0.9%
30 中醫特定疾病門診加強照護	4,282	1.1%	4,120	13.3%	3,808	-7.6%
31 中醫居家	8,489	-4.9%	8,505	14.7%	7,253	-14.7%

資料來源：本署倉儲系統門診及交付機構明細檔(2024/4/8擷取)。

表格說明：

- 一、統計發布：每月。
- 二、統計期間：當月、去年同期及去年全年資料。
- 三、統計範圍：本表不含「代辦」申報案件。
- 四、醫療費用定義：醫療費用為申請點數與部分負擔金額合計，交付機構案件醫療費用回歸原處方案件類別計算。
- 五、門診申報件數排除「補報部分醫令或醫令差額」，交付機構申報件數回歸原處方案件類別計算。
- 六、102年8月刪除26中醫醫療院所針灸標準作業程序、27中醫複雜性傷科案件代碼，回歸支付標準，非屬計畫、方案、特殊照護及慢性病之針灸傷科脫臼整復案件回歸29案件申報。

四十三、全民健保醫療院所住診各案件醫療服務2024年02月份申報概況表

住診案件分類	2023年全年		2023年02月		2024年02月	
	數值	成長率	數值	成長率	數值	成長率
住診件數(千件)						
1 一般案件	2,567	14.4%	193	30.5%	189	-1.9%
2 論病例計酬案件	35	-9.6%	3	-7.4%	3	-2.8%
3 特定案件	88	6.8%	7	21.8%	7	-5.8%
4 支付制度試辦計畫	89	7.4%	7	13.8%	7	-0.2%
5 Tw-DRGs	707	7.4%	58	28.8%	49	-15.3%
6 安寧療護	19	10.4%	1	15.3%	1	2.8%
7 愛滋病確診服藥滿2年後案件	0.1	13.8%	0.00	-20.0%	0.01	150.0%
住診醫療費用(百萬點)						
1 一般案件	159,182	9.5%	11,757	26.7%	11,437	-2.7%
2 論病例計酬案件	1,092	-6.6%	81	-7.4%	93	14.4%
3 特定案件	39,634	8.9%	2,915	16.6%	3,188	9.3%
4 支付制度試辦計畫	17,330	7.8%	1,368	10.6%	1,404	2.7%
5 Tw-DRGs	44,821	8.3%	3,609	31.1%	3,079	-14.7%
6 安寧療護	1,293	11.3%	93	8.6%	93	-0.1%
7 愛滋病確診服藥滿2年後案件	31	38.3%	1	-52.9%	2	156.2%
住診日數(千日)						
1 一般案件	24,706	7.1%	1,787	15.9%	1,805	1.0%
2 論病例計酬案件	125	-2.0%	9	4.0%	9	-3.3%
3 特定案件	1,567	7.0%	110	9.5%	125	13.2%
4 支付制度試辦計畫	2,118	4.5%	164	5.2%	170	3.6%
5 Tw-DRGs	2,683	6.3%	212	26.4%	182	-14.3%
6 安寧療護	200	12.0%	14	9.5%	14	-1.6%
7 愛滋病確診服藥滿2年後案件	3	26.5%	0.1	-53.0%	0.2	155.6%
平均每件住診醫療費用(點/件)						
1 一般案件	62,010	-4.4%	60,916	-2.9%	60,412	-0.8%
2 論病例計酬案件	31,644	3.3%	30,826	-0.1%	36,284	17.7%
3 特定案件	452,260	1.9%	416,533	-4.3%	483,639	16.1%
4 支付制度試辦計畫	194,593	0.3%	196,405	-2.8%	202,054	2.9%
5 Tw-DRGs	63,421	0.9%	62,348	1.8%	62,783	0.7%
6 安寧療護	69,467	0.8%	66,394	-5.8%	64,533	-2.8%
7 愛滋病確診服藥滿2年後案件	248,078	21.6%	158,460	-41.1%	162,419	2.5%
平均每日住診醫療費用(點/日)						
1 一般案件	6,443	2.2%	6,579	9.3%	6,335	-3.7%
2 論病例計酬案件	8,734	-4.6%	8,558	-11.0%	10,118	18.2%
3 特定案件	25,298	1.7%	26,427	6.5%	25,521	-3.4%
4 支付制度試辦計畫	8,183	3.1%	8,357	5.1%	8,278	-0.9%
5 Tw-DRGs	16,704	1.9%	17,026	3.7%	16,953	-0.4%
6 安寧療護	6,460	-0.6%	6,415	-0.8%	6,513	1.5%
7 愛滋病確診服藥滿2年後案件	11,231	9.4%	10,061	0.1%	10,088	0.3%
平均每件住診日數(日/件)						
1 一般案件	9.6	-6.4%	9.3	-11.2%	9.5	3.0%
2 論病例計酬案件	3.6	8.3%	3.6	12.2%	3.6	-0.5%
3 特定案件	17.9	0.2%	15.8	-10.1%	19.0	20.2%
4 支付制度試辦計畫	23.8	-2.7%	23.5	-7.5%	24.4	3.9%
5 Tw-DRGs	3.8	-1.1%	3.7	-1.9%	3.7	1.1%
6 安寧療護	10.8	1.4%	10.3	-5.1%	9.9	-4.3%
7 愛滋病確診服藥滿2年後案件	22.1	11.2%	15.8	-41.2%	16.1	2.2%

資料來源：本署倉儲系統住診明細檔(2024/4/8擷取)。

表格說明：

- 一、統計發布：每月。
- 二、統計期間：當月、去年同期及去年全年資料。
- 三、統計範圍：本表不含「代辦」申報案件。
- 四、醫療費用定義：醫療費用為申請點數與部分負擔金額合計。
- 五、住院件數排除「補報部分醫令或醫令差額」及「其他依規定於該次就醫拆併報且未申報診察費者」案件。

四十四、全民健康保險醫院總額各特約類別醫療點數統計

單位：萬件、億點、點/件、萬日、日/件、點/日

	門診				住診							合計
	件數 (萬)	申請點數 (億)	部分負擔 (億)	平均每件 醫療點數	件數 (萬)	申請點數 (億)	部分負擔 (億)	平均每件 醫療點數	住院日數 (萬)	平均每件 住院日數	平均每日 醫療點數	醫療點數 (億)
醫學中心												
2020年												
值	2,903	1,149.5	69.3	4,198	114	984.8	39.1	89,516	886	7.74	11,561	2,242.6
成長率	-2.62%	2.46%	-2.13%	4.94%	-3.98%	1.57%	-2.12%	5.63%	-6.66%	-2.79%	8.66%	1.84%
2021年												
值	2,815	1,187.9	67.2	4,459	104	968.2	37.8	96,379	830	7.95	12,118	2,261.1
成長率	-3.04%	3.34%	-3.06%	6.21%	-8.74%	-1.68%	-3.17%	7.67%	-6.26%	2.71%	4.82%	0.82%
2022年												
值	3,004	1,237.5	72.2	4,359	107	996.1	40.2	97,191	819	7.68	12,652	2,346.0
成長率	6.72%	4.17%	7.55%	-2.22%	2.15%	2.89%	6.22%	0.84%	-1.33%	-3.41%	4.40%	3.75%
2023年												
值	3,218	1,283.3	84.3	4,249	121	1,096.6	45.2	93,977	904	7.44	12,637	2,509.4
成長率	7.13%	3.70%	16.77%	-2.53%	13.95%	10.08%	12.51%	-3.31%	10.31%	-3.19%	-0.12%	6.96%
第一季	776	315.0	19.0	4,303	28	257.0	10.6	95,080	211	7.49	12,690	601.7
成長率	5.82%	4.97%	8.80%	-0.60%	7.41%	3.79%	6.21%	-3.28%	3.90%	-3.27%	-0.02%	4.60%
第二季	802	317.1	19.6	4,197	30	272.6	11.4	93,509	229	7.53	12,413	620.7
成長率	13.28%	6.13%	14.61%	-5.91%	29.05%	17.84%	27.65%	-8.40%	19.16%	-7.67%	-0.80%	11.61%
第三季	815	322.7	22.7	4,239	32	283.0	11.6	93,520	233	7.41	12,627	640.0
成長率	5.18%	1.31%	20.96%	-2.64%	15.32%	13.06%	12.86%	-1.97%	12.47%	-2.48%	0.52%	7.05%
第四季	825	328.4	23.0	4,259	31	283.9	11.6	93,899	231	7.32	12,821	647.0
成長率	4.73%	2.61%	21.93%	-1.00%	6.44%	6.41%	5.61%	-0.06%	6.40%	-0.04%	-0.02%	4.90%
2024年												
值	580	228.6	15.9	4,213	21	187.1	7.7	94,091	151	7.29	12,908	439.3
成長率	-81.97%	-82.18%	-81.13%	-0.84%	-82.96%	-82.94%	-82.96%	0.12%	-83.30%	-1.98%	2.14%	-82.49%
第一季	580	228.6	15.9	4,213	21	187.1	7.7	94,091	151	7.29	12,908	439.3
成長率	-25.25%	-27.43%	-16.31%	-2.08%	-26.45%	-27.21%	-27.34%	-1.04%	-28.44%	-2.71%	1.72%	-26.98%
202312	270	107.5	7.6	4,262	11	98.7	4.1	95,135	79	7.29	13,043	217.9
成長率	1.14%	-0.59%	18.02%	-0.68%	5.19%	5.74%	5.83%	0.53%	4.73%	-0.44%	0.97%	2.88%
202401	323	124.6	8.8	4,132	11	102.7	4.3	94,040	83	7.30	12,890	240.4
成長率	42.10%	28.93%	58.26%	-8.14%	34.75%	27.96%	35.32%	-4.84%	23.91%	-8.05%	3.49%	29.50%
202402	258	104.0	7.1	4,315	9	84.4	3.4	94,153	68	7.28	12,930	199.0
成長率	3.34%	5.55%	16.58%	2.76%	0.17%	3.96%	-1.44%	3.56%	3.87%	3.69%	-0.13%	5.09%

四十四、全民健康保險醫院總額各特約類別醫療點數統計(續1)

單位：萬件、億點、點/件、萬日、日/件、點/日

	門診				住診				合計			
	件數 (萬)	申請點數 (億)	部分負擔 (億)	平均每件 醫療點數	件數 (萬)	申請點數 (億)	部分負擔 (億)	平均每件 醫療點數	住院日數 (萬)	平均每件 住院日數	平均每日 醫療點數	醫療點數 (億)
區域醫院												
2020年												
值	3,908	1,063.3	66.7	2,892	147	890.6	44.9	63,562	1,290	8.76	7,255	2,065.5
成長率	-3.73%	0.14%	-4.28%	3.74%	-6.47%	1.15%	-0.37%	8.07%	-4.46%	2.15%	5.80%	0.41%
2021年												
值	3,721	1,081.5	62.9	3,076	134	878.6	44.1	68,855	1,199	8.95	7,694	2,067.1
成長率	-4.78%	1.71%	-5.65%	6.36%	-8.95%	-1.35%	-1.75%	8.33%	-7.01%	2.14%	6.06%	0.08%
2022年												
值	3,977	1,141.7	68.0	3,042	132	885.6	45.1	70,272	1,172	8.85	7,945	2,140.4
成長率	6.87%	5.56%	8.09%	-1.10%	-1.16%	0.81%	2.25%	2.06%	-2.30%	-1.16%	3.25%	3.55%
2023年												
值	4,369	1,223.3	82.8	2,989	151	973.2	51.1	67,856	1,271	8.42	8,060	2,330.4
成長率	9.87%	7.15%	21.70%	-1.73%	13.96%	9.89%	13.19%	-3.44%	8.48%	-4.81%	1.45%	8.87%
第一季	1,041	299.0	17.9	3,046	35	231.4	12.1	68,976	298	8.44	8,170	560.4
成長率	7.93%	8.25%	9.54%	0.37%	8.14%	4.56%	7.70%	-3.17%	2.87%	-4.87%	1.79%	6.72%
第二季	1,103	306.3	19.1	2,949	38	243.1	12.8	67,463	321	8.46	7,975	581.3
成長率	15.91%	12.29%	16.69%	-2.91%	28.59%	19.12%	25.49%	-7.13%	15.47%	-10.20%	3.42%	15.47%
第三季	1,107	307.1	22.7	2,981	39	248.3	13.1	67,034	328	8.41	7,966	591.3
成長率	8.90%	4.58%	30.70%	-2.62%	14.93%	10.91%	13.58%	-3.38%	10.25%	-4.07%	0.72%	8.20%
第四季	1,118	310.9	23.0	2,985	39	250.4	13.1	68,048	324	8.36	8,136	597.4
成長率	7.11%	3.97%	28.71%	-1.63%	6.43%	5.93%	7.61%	-0.39%	5.71%	-0.67%	0.28%	5.65%
2024年												
值	694	195.1	13.8	3,010	24	152.9	7.9	68,034	197	8.35	8,147	369.6
成長率	-84.11%	-84.05%	-83.29%	0.68%	-84.35%	-84.29%	-84.61%	0.26%	-84.48%	-0.81%	1.09%	-84.14%
第一季	694	195.1	13.8	3,010	24	152.9	7.9	68,034	197	8.35	8,147	369.6
成長率	-33.30%	-34.77%	-22.86%	-1.19%	-33.06%	-33.92%	-34.99%	-1.37%	-33.79%	-1.09%	-0.28%	-34.04%
202312	362	102.3	7.4	3,033	13	86.2	4.5	69,388	109	8.35	8,306	200.4
成長率	2.81%	1.14%	24.27%	-0.37%	4.97%	4.86%	5.74%	-0.07%	4.24%	-0.70%	0.63%	3.53%
202401	381	105.6	7.5	2,973	13	83.0	4.3	68,527	106	8.34	8,213	200.4
成長率	23.65%	14.74%	41.69%	-6.02%	17.43%	15.57%	19.00%	-1.45%	8.58%	-7.54%	6.59%	16.00%
202402	314	89.5	6.3	3,054	11	69.9	3.6	67,457	91	8.36	8,070	169.2
成長率	-5.59%	-4.51%	10.57%	2.06%	-5.40%	-5.54%	-9.73%	-0.37%	-0.91%	4.75%	-4.89%	-4.57%

四十四、全民健康保險醫院總額各特約類別醫療點數統計(續完)

單位：萬件、億點、點/件、萬日、日/件、點/日

	門診				住診				合計			
	件數 (萬)	申請點數 (億)	部分負擔 (億)	平均每件 醫療點數	件數 (萬)	申請點數 (億)	部分負擔 (億)	平均每件 醫療點數	住院日數 (萬)	平均每件 住院日數	平均每日 醫療點數	醫療點數 (億)
地區醫院												
2020年												
值	2,909	573.8	24.7	2,058	70	378.6	16.4	56,651	951	13.64	4,153	993.6
成長率	-3.33%	3.80%	-5.49%	6.95%	-1.71%	4.37%	4.11%	6.17%	-1.11%	0.61%	5.53%	3.77%
2021年												
值	2,862	612.8	23.7	2,224	68	400.8	17.4	61,422	939	13.80	4,452	1,054.7
成長率	-1.60%	6.78%	-3.94%	8.07%	-2.36%	5.86%	5.79%	8.42%	-1.25%	1.15%	7.19%	6.15%
2022年												
值	3,061	667.4	25.2	2,262	68	415.7	18.3	63,421	931	13.61	4,661	1,126.6
成長率	6.95%	8.92%	6.03%	1.75%	0.50%	3.71%	5.03%	3.25%	-0.89%	-1.38%	4.70%	6.81%
2023年												
值	3,231	701.3	29.2	2,261	74	433.3	19.5	61,562	947	12.88	4,781	1,183.3
成長率	5.54%	5.07%	15.86%	-0.07%	7.50%	4.24%	6.88%	-2.93%	1.73%	-5.37%	2.58%	5.03%
第一季	765	168.3	6.3	2,283	17	102.8	4.6	61,925	225	13.00	4,765	281.9
成長率	3.70%	5.23%	3.89%	1.43%	2.52%	0.33%	2.33%	-2.06%	-2.33%	-4.73%	2.81%	3.31%
第二季	820	176.4	6.8	2,234	18	109.0	4.9	61,679	239	12.97	4,756	297.0
成長率	12.24%	11.55%	12.31%	-0.59%	16.45%	10.46%	16.60%	-4.93%	3.43%	-11.18%	7.04%	11.25%
第三季	818	176.9	8.0	2,260	19	110.6	5.0	61,276	242	12.82	4,781	300.6
成長率	4.83%	3.05%	24.78%	-0.95%	9.41%	6.49%	8.42%	-2.59%	4.57%	-4.43%	1.92%	4.87%
第四季	828	179.7	8.1	2,268	19	110.9	5.0	61,400	240	12.73	4,822	303.8
成長率	1.86%	1.10%	21.36%	-0.03%	2.59%	0.22%	1.35%	-2.27%	1.26%	-1.30%	-0.98%	1.23%
2024年												
值	493	102.7	4.9	2,184	11	62.2	2.8	60,273	147	13.62	4,427	172.6
成長率	-84.75%	-85.36%	-83.05%	-3.41%	-85.35%	-85.66%	-85.58%	-2.09%	-84.50%	5.74%	-7.41%	-85.41%
第一季	493	102.7	4.9	2,184	11	62.2	2.8	60,273	147	13.62	4,427	172.6
成長率	-35.57%	-38.99%	-21.42%	-4.33%	-37.83%	-39.53%	-38.46%	-2.67%	-34.87%	4.76%	-7.09%	-38.79%
202312	268	58.7	2.6	2,290	6	37.7	1.7	62,178	81	12.73	4,885	100.8
成長率	-2.47%	-2.81%	16.84%	0.37%	0.12%	-1.41%	-0.23%	-1.47%	0.36%	0.24%	-1.71%	-1.82%
202401	269	55.6	2.7	2,166	6	33.0	1.5	60,411	77	13.37	4,517	92.9
成長率	18.45%	8.61%	42.99%	-7.28%	6.49%	0.73%	13.02%	-4.94%	0.33%	-5.78%	0.89%	6.46%
202402	224	47.1	2.3	2,205	5	29.1	1.3	60,117	70	13.89	4,328	79.7
成長率	-8.38%	-11.72%	12.99%	-2.67%	-11.94%	-11.85%	-14.94%	-0.05%	-1.23%	12.16%	-10.89%	-11.27%

資料來源：本署四代倉儲系統門診、交付及住診機構明細檔(2024/4/8擷取)。

表格說明：

一、統計範圍：醫院總額，不含門診透析案件。

二、案件數範圍另排除以下案件：

(一)門診件數排除「接受其他院所委託代(轉)檢案件且未申報費用者」、「慢性病連續處方箋調劑」、「病理中心」、「交付機構」、「補報部分醫令或醫令差額」、「其他依規定於該次就醫拆併報且未申報診察費者」及「同一療程及排檢」案件。

(二)住院件數排除「補報部分醫令或醫令差額」及「其他依規定於該次就醫拆併報且未申報診察費者」案件。

三、特約類別：以申報當月份之特約類別分類，特約類別為西醫基層者歸類至地區醫院。

四、醫療點數=申請點數+部分負擔金額，交付機構案件醫療費用回歸原處方院所計算。

五、住院日數為急性病床天數與慢性病床天數之和。

六、成長率係與去年同期比較。

四十五、2024年02月全民健康保險醫院總額各特約類別醫療申報點數成長情形

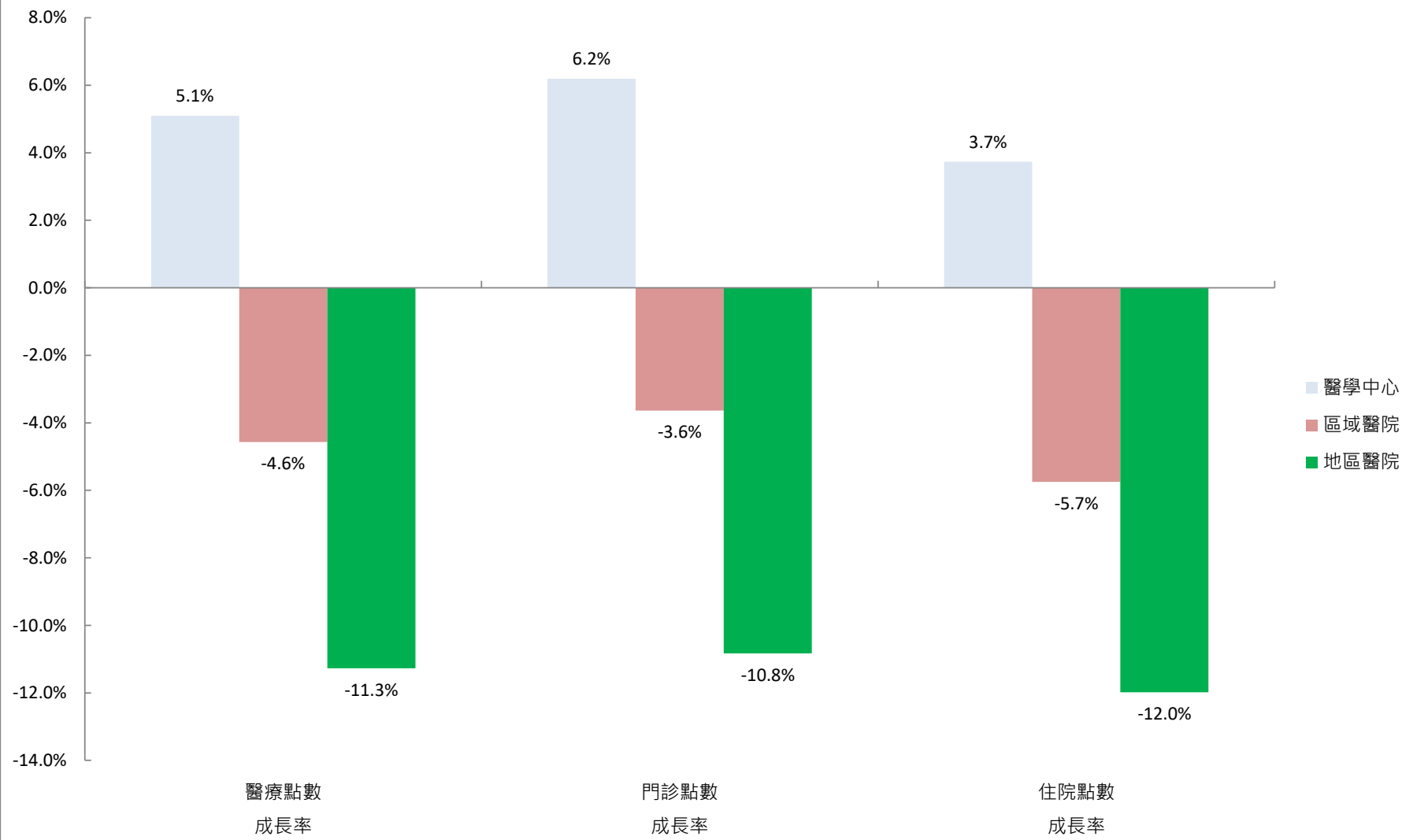

四十六、全民健康保險醫院總額各特約類別醫療點數占率

單位：億點、%

	門診		住診		合計	
	醫療點數 (億)	占醫院門診 總額比率	醫療點數 (億)	占醫院住 診	醫療點數 (億)	占醫院總額 比率
醫學中心						
2020年	1,218.8	41.4%	1,023.8	43.5%	2,242.6	42.3%
2021年	1,255.1	41.3%	1,006.0	42.9%	2,261.1	42.0%
2022年	1,309.7	40.8%	1,036.3	43.2%	2,346.0	41.8%
2023年	1,367.6	40.2%	1,141.8	43.6%	2,509.4	41.7%
第1季	334.1	40.5%	267.6	43.3%	601.7	41.7%
第2季	336.7	39.8%	284.0	43.4%	620.7	41.4%
第3季	345.4	40.2%	294.6	43.9%	640.0	41.8%
第4季	351.5	40.3%	295.5	43.8%	647.0	41.8%
2024年	244.5	43.6%	194.8	46.3%	439.3	44.8%
第1季	244.5	43.6%	194.8	46.3%	439.3	44.8%
202312	115.1	40.2%	102.8	44.1%	217.9	42.0%
202401	133.4	43.8%	107.0	46.7%	240.4	45.0%
202402	111.1	43.4%	87.8	45.8%	199.0	44.4%
區域醫院						
2020年	1,130.0	38.3%	935.5	39.7%	2,065.5	39.0%
2021年	1,144.4	37.7%	922.7	39.3%	2,067.1	38.4%
2022年	1,209.7	37.7%	930.8	38.8%	2,140.4	38.1%
2023年	1,306.1	38.4%	1,024.3	39.1%	2,330.4	38.7%
第1季	317.0	38.4%	243.5	39.4%	560.4	38.8%
第2季	325.4	38.5%	255.9	39.1%	581.3	38.8%
第3季	329.8	38.3%	261.4	38.9%	591.3	38.6%
第4季	333.9	38.2%	263.5	39.0%	597.4	38.6%
2024年	208.9	37.2%	160.7	38.2%	369.6	37.7%
第1季	208.9	37.2%	160.7	38.2%	369.6	37.7%
202312	109.7	38.3%	90.7	38.9%	200.4	38.6%
202401	113.1	37.1%	87.3	38.1%	200.4	37.6%
202402	95.8	37.4%	73.4	38.3%	169.2	37.8%
地區醫院						
2020年	598.5	20.3%	395.0	16.8%	993.6	18.7%
2021年	636.5	21.0%	418.2	17.8%	1,054.7	19.6%
2022年	692.6	21.6%	433.9	18.1%	1,126.6	20.1%
2023年	730.4	21.5%	452.8	17.3%	1,183.3	19.6%
第1季	174.6	21.1%	107.4	17.4%	281.9	19.5%
第2季	183.1	21.7%	113.9	17.4%	297.0	19.8%
第3季	184.9	21.5%	115.7	17.2%	300.6	19.6%
第4季	187.8	21.5%	116.0	17.2%	303.8	19.6%
2024年	107.6	19.2%	65.0	15.4%	172.6	17.6%
第1季	107.6	19.2%	65.0	15.4%	172.6	17.6%
202312	61.3	21.4%	39.5	16.9%	100.8	19.4%
202401	58.3	19.1%	34.6	15.1%	92.9	17.4%
202402	49.3	19.3%	30.4	15.9%	79.7	17.8%

資料來源：本署倉儲系統門診、交付及住診機構明細檔(2024/4/8擷取)。

表格說明：

- 一、統計範圍：醫院總額，不含門診透析案件。
- 二、特約類別：以申報當月份之特約類別分類，特約類別為西醫基層者歸類至地區醫院。
- 三、醫療點數=申請點數+部分負擔金額，交付機構案件醫療費用回歸原處方院所計算。

四十七-1、全民健康保險門住診藥費申報數統計表

年	月	門診			住診				合計	
		藥費點數 (億)	平均每件 藥費點數	占門診點 數比例(%)	藥費點數 (億)	平均每件 藥費點數	平均每日 藥費點數	占住診點 數比例(%)	藥費點數 (億)	占門住點 數比例(%)
110年	01-12	1,951.2	622.4	35.6%	295.6	9,478.0	988.9	12.5%	2,246.8	28.6%
	成長率	4.09%	12.98%	3.20%	-1.69%	6.17%	3.52%	-1.36%	3.29%	2.78%
	第一季	475.7	570.2	34.9%	76.9	9,274.5	1000.7	12.9%	552.6	28.2%
	成長率	4.33%	6.33%	-0.93%	8.32%	3.78%	7.20%	1.16%	4.87%	-0.92%
	第二季	472.7	648.3	37.0%	71.4	9,822.1	989.2	12.9%	544.1	29.7%
成長率	3.81%	13.70%	6.18%	0.53%	8.28%	3.87%	1.39%	3.37%	5.28%	
第三季	491.5	658.4	36.0%	70.1	9,577.8	981.4	12.3%	561.6	29.0%	
成長率	1.35%	18.11%	5.22%	-11.38%	7.94%	1.56%	-3.13%	-0.43%	4.98%	
第四季	511.4	619.6	34.7%	77.2	9,292.2	984.0	12.0%	588.5	27.8%	
成長率	6.90%	14.51%	2.60%	-2.98%	5.02%	1.75%	-4.54%	5.49%	2.03%	
111年	01-12	2,025.4	597.9	34.9%	282.9	9,063.2	962.3	11.7%	2,308.3	28.1%
	成長率	3.80%	-3.93%	-2.15%	-4.29%	-4.38%	-2.69%	-6.36%	2.74%	-2.07%
	第一季	483.8	604.6	34.7%	70.9	9,217.1	974.3	11.8%	554.7	27.8%
	成長率	1.70%	6.03%	-0.56%	-7.85%	-0.62%	-2.64%	-8.27%	0.37%	-1.32%
	第二季	496.7	621.7	35.7%	66.5	9,498.5	941.9	11.8%	563.1	28.8%
成長率	5.07%	-4.11%	-3.44%	-6.92%	-3.29%	-4.78%	-8.19%	3.49%	-2.88%	
第三季	517.2	600.5	34.7%	70.3	8,824.0	948.7	11.6%	587.5	28.0%	
成長率	5.23%	-8.79%	-3.72%	0.32%	-7.87%	-3.33%	-6.02%	4.62%	-3.62%	
第四季	527.8	569.2	34.4%	75.2	8,791.7	982.8	11.6%	603.0	27.7%	
成長率	3.22%	-8.13%	-0.99%	-2.51%	-5.39%	-0.12%	-2.99%	2.47%	-0.62%	
112年	01-12	2,112.5	551.5	33.9%	318.6	9,093.0	1014.6	12.1%	2,431.1	27.4%
	成長率	4.30%	-7.77%	-2.65%	12.63%	0.33%	5.44%	3.31%	5.32%	-2.20%
	第一季	524.7	579.7	35.0%	75.2	9,189.3	1018.1	12.1%	599.9	28.3%
	成長率	8.47%	-4.12%	0.89%	6.05%	-0.30%	4.50%	2.46%	8.16%	1.75%
	第二季	517.7	531.9	33.4%	77.2	8,785.1	972.3	11.7%	594.9	26.9%
	成長率	4.24%	-14.45%	-6.50%	16.11%	-7.51%	3.23%	-0.93%	5.64%	-6.62%
第三季	528.4	555.4	33.6%	83.5	9,224.3	1032.8	12.4%	611.9	27.2%	
成長率	2.16%	-7.51%	-2.96%	18.76%	4.54%	8.87%	6.96%	4.15%	-2.62%	
第四季	541.7	541.2	33.7%	82.8	9,173.8	1034.9	12.2%	624.4	27.3%	
成長率	2.63%	-4.92%	-1.93%	10.01%	4.35%	5.30%	4.64%	3.55%	-1.19%	
11212	179.2	538.7	33.8%	28.5	9,327.6	1055.5	12.2%	207.7	27.2%	
成長率	0.01%	-5.88%	-1.99%	8.39%	4.42%	5.12%	4.06%	1.08%	-1.55%	
113年	11301	191.6	530.0	34.2%	28.3	9,364.2	1057.3	12.3%	219.8	27.8%
	成長率	13.88%	-12.93%	-6.46%	16.06%	-3.82%	5.31%	-2.13%	14.16%	-5.51%
11302	167.8	573.2	35.8%	25.2	9,858.1	1094.4	13.1%	193.0	29.1%	
成長率	4.00%	1.20%	4.65%	6.79%	12.21%	6.41%	9.72%	4.35%	5.65%	

1.資料來源：多模型健保資料平台門診、交付機構及住院明細檔。(擷取日期：113年4月1日)

2.統計範圍不含代辦案件。

3.案件數範圍另排除以下案件：

- (1)門診件數排除「接受其他院所委託代(轉)檢案件且未申報費用者」、「慢性病連續處方箋調劑」、「病理中心」、「交付機構」、「補報部分醫令或醫令差額」、「其他依規定於該次就醫拆併報且未申報診察費者」及「同一療程及掛檢」案件。
- (2)住院件數排除「補報部分醫令或醫令差額」及「其他依規定於該次就醫拆併報且未申報診察費者」案件。

4.醫療點數=申請點數+部分負擔金額。

5.住院日數=急性病床日數+慢性病床日數。

6.成長率係與去年同期比較。

四十七-2、全民健康保險西醫醫院、西醫基層藥費申報數統計表_西醫院所

年	月	西醫醫院							西醫基層										
		門診			住診			合計	門診			住診			合計				
		藥費點數(億)	平均每件藥費點數	占門診醫療點數比例	藥費點數(億)	平均每件藥費點數	平均每日藥費點數	占住診醫療點數比例	藥費點數(億)	占門診醫療點數比例	藥費點數(億)	平均每件藥費點數	占門診醫療點數比例	藥費點數(億)	平均每件藥費點數	平均每日藥費點數	占住診醫療點數比例	藥費點數(億)	占門診醫療點數比例
110年	01-12	1,501.2	1,597.3	49.4%	295.0	9,627.2	993.8	12.6%	1,796.2	33.4%	314.9	210.7	26.9%	0.16	340.0	103.9	1.1%	315.1	26.6%
	成長率	5.31%	8.92%	2.24%	-1.68%	6.29%	3.54%	-1.36%	4.10%	2.53%	2.65%	14.66%	3.60%	-0.65%	-0.20%	1.43%	0.00%	2.65%	3.59%
	第一季	363.8	1,507.7	48.6%	76.8	9,402.4	1005.3	12.9%	440.6	32.8%	77.9	188.5	26.2%	0.04	344.3	103.1	1.2%	78.0	25.9%
	成長率	5.67%	-0.84%	-2.59%	8.35%	3.69%	7.19%	1.11%	6.13%	-1.64%	0.62%	7.48%	-0.65%	-1.88%	0.12%	0.60%	0.12%	0.62%	-0.61%
	第二季	364.1	1,724.3	51.9%	71.3	9,976.9	993.9	13.0%	435.4	34.8%	76.6	211.5	27.0%	0.04	342.0	103.7	1.1%	76.7	26.7%
	成長率	5.34%	14.34%	5.93%	0.53%	8.34%	3.87%	1.37%	4.52%	5.23%	4.26%	9.66%	3.23%	-3.41%	-0.46%	-0.47%	-0.48%	4.25%	3.28%
	第三季	380.1	1,646.1	49.9%	70.0	9,746.9	986.8	12.4%	450.0	33.9%	77.7	228.7	27.6%	0.04	336.9	103.8	1.1%	77.7	27.2%
成長率	2.50%	14.66%	4.88%	-11.35%	8.34%	1.65%	-3.05%	0.07%	5.39%	0.28%	21.73%	6.68%	0.01%	-2.48%	1.08%	-2.21%	0.28%	6.57%	
第四季	393.2	1,533.3	47.7%	77.0	9,440.7	988.9	12.1%	470.2	32.1%	82.7	218.0	26.7%	0.04	337.6	104.8	1.1%	82.7	26.4%	
成長率	7.81%	8.47%	1.04%	-2.99%	5.16%	1.76%	-4.55%	5.88%	1.38%	5.49%	20.84%	5.28%	2.38%	2.04%	4.29%	2.53%	5.49%	5.28%	
111年	01-12	1,535.9	1,529.4	47.8%	282.4	9,182.4	966.4	11.8%	1,818.2	32.4%	334.9	208.7	26.6%	0.14	342.6	102.3	1.1%	335.0	26.4%
	成長率	2.31%	-4.25%	-3.30%	-4.30%	-4.62%	-2.76%	-6.46%	1.22%	-2.93%	6.34%	-0.94%	-0.89%	-15.01%	0.76%	-1.54%	-0.03%	6.32%	-0.65%
	第一季	370.6	1,521.7	47.7%	70.8	9,343.0	978.5	11.9%	441.4	32.1%	79.3	208.1	26.6%	0.03	338.4	104.1	1.1%	79.3	26.3%
	成長率	1.87%	0.93%	-1.82%	-7.85%	-0.63%	-2.67%	-8.31%	0.18%	-2.09%	1.75%	10.39%	1.67%	-9.83%	-1.70%	0.96%	-2.36%	1.74%	1.75%
	第二季	378.7	1,584.4	49.2%	66.3	9,631.0	945.9	11.9%	445.0	33.5%	81.3	214.5	27.0%	0.03	336.1	101.4	1.1%	81.4	26.8%
	成長率	4.00%	-8.11%	-5.12%	-6.90%	-3.47%	-4.83%	-8.28%	2.21%	-3.62%	6.11%	1.39%	-0.07%	-16.48%	-1.75%	-2.20%	-2.33%	6.10%	0.14%
	第三季	391.8	1,523.7	47.4%	70.2	8,937.5	952.6	11.6%	462.0	32.3%	84.0	212.8	26.6%	0.03	331.7	101.1	1.1%	84.1	26.3%
成長率	3.08%	-7.44%	-5.00%	0.29%	-8.30%	-3.46%	-6.19%	2.65%	-4.81%	8.19%	-6.94%	-3.62%	-20.28%	-1.53%	-2.59%	-1.99%	8.17%	-3.29%	
第四季	394.8	1,492.4	47.0%	75.1	8,899.8	987.3	11.7%	469.8	31.7%	90.2	200.8	26.3%	0.04	363.1	102.4	1.2%	90.3	26.1%	
成長率	0.40%	-2.66%	-1.46%	-2.52%	-5.73%	-0.17%	-3.10%	-0.08%	-1.39%	9.13%	-7.88%	-1.44%	-13.26%	7.55%	-2.27%	6.12%	9.12%	-1.13%	
112年	01-12	1,582.5	1,462.8	46.5%	318.0	9,190.3	1018.7	12.1%	1,900.5	31.6%	365.4	190.1	25.7%	0.14	377.5	104.1	1.2%	365.5	25.5%
	成長率	3.04%	-4.35%	-2.78%	12.62%	0.09%	5.41%	3.25%	4.53%	-2.59%	9.10%	-8.93%	-3.38%	-0.33%	10.20%	1.77%	6.42%	9.09%	-3.23%
	第一季	393.7	1,524.7	47.7%	75.1	9,291.9	1022.3	12.1%	468.7	32.5%	90.6	202.1	27.0%	0.03	358.3	99.1	1.2%	90.6	26.8%
	成長率	6.23%	0.20%	-0.13%	6.05%	-0.55%	4.48%	2.38%	6.20%	0.99%	14.24%	-2.89%	1.59%	-8.21%	5.89%	-4.79%	5.44%	14.23%	1.81%
	第二季	386.1	1,416.9	45.7%	77.0	8,876.8	976.0	11.8%	463.1	30.9%	90.2	183.8	25.4%	0.03	365.9	101.6	1.2%	90.2	25.2%
	成長率	1.96%	-10.57%	-7.22%	16.09%	-7.83%	3.19%	-1.02%	4.07%	-7.91%	10.89%	-14.31%	-5.99%	2.81%	8.89%	0.12%	7.99%	10.89%	-5.82%
	第三季	397.3	1,450.1	46.2%	83.3	9,322.8	1037.1	12.4%	480.6	31.4%	89.5	191.6	25.3%	0.04	399.0	108.4	1.3%	89.5	25.1%
成長率	1.39%	-4.83%	-2.58%	18.76%	4.31%	8.87%	6.89%	4.03%	-2.82%	6.45%	-9.98%	-4.71%	10.47%	20.31%	7.17%	19.07%	6.45%	-4.55%	
第四季	405.5	1,462.9	46.4%	82.6	9,270.7	1039.0	12.2%	488.1	31.5%	95.1	184.3	25.3%	0.04	385.8	107.0	1.1%	95.2	25.1%	
成長率	2.72%	-1.98%	-1.15%	10.00%	4.17%	5.24%	4.62%	3.88%	-0.54%	5.43%	-8.21%	-4.15%	-5.22%	6.23%	4.45%	-4.84%	5.43%	-4.07%	
11212	133.5	1,483.8	46.6%	28.5	9,422.0	1059.4	12.2%	161.9	31.2%	32.0	183.8	25.4%	0.01	373.5	104.6	1.0%	32.0	25.2%	
成長率	-0.33%	-1.00%	-0.95%	8.38%	4.22%	5.04%	4.06%	1.10%	-1.06%	3.18%	-9.39%	-4.42%	-9.72%	4.02%	3.54%	-11.79%	3.17%	-4.38%	
113年	11301	142.7	1,467.0	46.8%	28.2	9,455.0	1061.3	12.3%	170.9	32.0%	34.6	179.6	25.9%	0.01	405.1	109.3	1.1%	34.6	25.8%
	成長率	13.49%	-11.06%	-5.94%	16.02%	-4.10%	5.26%	-2.15%	13.90%	-4.89%	17.15%	-13.96%	-8.88%	8.34%	15.21%	12.29%	-1.99%	17.15%	-8.77%
	11302	125.9	1,584.0	49.1%	25.2	9,961.1	1098.5	13.1%	151.1	33.7%	29.7	190.7	27.0%	0.01	396.8	110.8	1.1%	29.7	26.8%
成長率	3.93%	7.94%	5.20%	6.76%	12.21%	6.37%	9.80%	4.39%	6.39%	7.54%	-4.76%	3.08%	7.42%	11.51%	11.88%	-5.13%	7.54%	3.01%	

1.資料來源：多模態健保資料平台門診、交付機構及住院明細檔。(擷取日期：113年4月1日)
 2.統計範圍不含代辦案件。
 3.案件數範圍另排除以下案件：
 (1)門診件數排除「接受其他院所委託(轉)檢案件且未申報費用者」、「慢性病連續處方箋調劑」、「病理中心」、「交付機構」、「補報部分醫令或醫令差額」、「其他依規定於該次就醫拆併報且未申報診察費者」及「同一療程及掛檢」案件。
 (2)住院件數排除「補報部分醫令或醫令差額」及「其他依規定於該次就醫拆併報且未申報診察費者」案件。
 4.醫療點數=申請點數+部分負擔金額。
 5.住院日數=急性病床日數+慢性病床日數。
 6.成長率係與去年同期比較。

四十七-3、全民健康保險牙醫門診、中醫門診藥費申報數統計表

年	月	牙醫門診			中醫門診		
		藥費點數 (億)	平均每件 藥費點數	占門診醫療點數比例	藥費點數 (億)	平均每件 藥費點數	占門診醫療點數比例
110年	01-12	3.9	12.2	0.9%	100.1	286.5	37.2%
	成長率	-1.19%	4.88%	3.50%	-6.48%	4.46%	0.44%
	第一季	1.0	11.7	0.9%	25.2	285.0	37.7%
	成長率	4.32%	0.75%	-0.16%	-1.15%	5.13%	0.16%
	第二季	0.9	13.2	0.9%	23.3	287.6	37.3%
	成長率	-8.80%	10.69%	10.27%	-14.52%	4.77%	0.58%
111年	01-12	4.1	12.5	0.9%	119.2	288.2	38.0%
	成長率	6.41%	2.52%	1.67%	19.17%	0.58%	2.17%
	第一季	1.0	12.2	0.9%	25.2	296.8	37.7%
	成長率	3.77%	4.54%	2.92%	0.02%	4.13%	-0.04%
	第二季	1.0	13.1	0.9%	27.9	286.7	37.8%
	成長率	11.65%	-0.86%	-3.05%	19.68%	-0.28%	1.16%
112年	01-12	4.3	12.3	0.9%	127.9	290.2	37.3%
	成長率	4.33%	-1.42%	-1.73%	7.30%	0.69%	-1.89%
	第一季	1.1	12.5	0.9%	31.4	298.3	39.0%
	成長率	5.37%	2.46%	2.15%	24.75%	0.51%	3.52%
	第二季	1.1	12.5	0.9%	32.5	282.6	36.9%
	成長率	10.01%	-4.73%	-3.49%	16.27%	-1.45%	-2.42%
113年	01-12	4.3	12.3	0.9%	127.9	290.2	37.3%
	成長率	4.33%	-1.42%	-1.73%	7.30%	0.69%	-1.89%
	第一季	1.1	12.5	0.9%	31.4	298.3	39.0%
	成長率	5.37%	2.46%	2.15%	24.75%	0.51%	3.52%
	第二季	1.1	12.5	0.9%	32.5	282.6	36.9%
	成長率	10.01%	-4.73%	-3.49%	16.27%	-1.45%	-2.42%
112年	第三季	1.1	12.2	0.9%	32.4	289.4	36.9%
	成長率	1.36%	-1.81%	-2.52%	0.06%	1.85%	-2.94%
	第四季	1.1	12.0	0.8%	31.7	291.1	36.6%
	成長率	1.09%	-1.81%	-3.05%	-6.19%	1.41%	-4.97%
	11212	0.4	11.9	0.8%	10.6	293.9	36.9%
	成長率	28.02%	-1.66%	-4.79%	-5.47%	0.56%	-4.72%
113年	11301	0.4	12.2	0.9%	11.0	296.5	37.6%
	成長率	20.50%	-6.54%	-8.92%	10.40%	-5.95%	-8.80%
113年	11302	0.3	12.1	0.9%	9.2	310.7	38.8%
	成長率	-11.65%	-0.21%	-0.40%	-5.21%	6.66%	1.04%

1.資料來源：多模型健保資料平台門診、交付機構及住院明細檔。(擷取日期：113年4月1日)

2.統計範圍醫院及西醫基層總額皆不含門診透析案件。

3.門診件數排除「接受其他院所委託代(轉)檢案件且未申報費用者」、「慢性病連續處方箋調劑」、「病理中心」、「交付機構」、「補報部分醫令或醫令差額」、「其他依規定於該次就醫拆併報且未申報診察費者」及「同一療程及排檢」案件。

4.醫療點數=申請點數+部分負擔金額，交付機構案件醫療費用回歸原處方院所計算。

5.成長率係與去年同期比較。

四十七-4、全民健康保險西醫藥費申報統計表(醫學中心)

年	月	門診			住診				合計	
		藥費點數 (億)	平均每件 藥費點數	占門診點數比例 (%)	藥費點數 (億)	平均每件 藥費點數	平均每日 藥費點數	占住診點數比例 (%)	藥費點數 (億)	占門住點數比例 (%)
110年	01-12	725.0	2,575.6	57.8%	150.0	14,366.0	1,806.3	14.9%	875.0	38.7%
	成長率	5.92%	9.25%	2.86%	-2.67%	6.65%	3.83%	-0.95%	4.34%	3.49%
	第一季	176.4	2,439.0	56.8%	39.9	14,125.4	1,852.1	15.5%	216.3	38.1%
	成長率	7.90%	1.26%	-0.38%	11.21%	5.27%	9.92%	4.04%	8.50%	0.77%
	第二季	175.5	2,843.0	60.4%	36.2	15,243.1	1,838.1	15.5%	211.7	40.4%
	成長率	6.23%	17.56%	6.22%	-0.24%	10.72%	4.27%	2.39%	5.06%	6.29%
111年	01-12	731.1	2,433.6	55.8%	142.9	13,401.0	1,744.5	13.8%	874.0	37.3%
	成長率	0.84%	-5.51%	-3.36%	-4.71%	-6.72%	-3.42%	-7.50%	-0.11%	-3.73%
	第一季	177.3	2,417.2	55.8%	36.0	13,749.8	1,775.2	14.0%	213.4	37.1%
	成長率	0.55%	-0.90%	-1.67%	-9.80%	-2.66%	-4.15%	-9.71%	-1.36%	-2.52%
	第二季	180.6	2,551.1	57.2%	33.8	14,360.1	1,760.1	14.1%	214.4	38.6%
	成長率	2.93%	-10.27%	-5.25%	-6.69%	-5.79%	-4.24%	-9.25%	1.28%	-4.49%
112年	01-12	743.8	2,310.9	54.4%	165.0	13,577.4	1,825.7	14.4%	908.7	36.2%
	成長率	1.73%	-5.04%	-2.58%	15.45%	1.32%	4.66%	4.78%	3.97%	-2.80%
	第一季	185.3	2,386.1	55.5%	38.0	13,509.9	1,803.2	14.2%	223.3	37.1%
	成長率	4.46%	-1.29%	-0.69%	5.54%	-1.74%	1.57%	1.59%	4.64%	0.04%
	第二季	180.8	2,253.9	53.7%	39.6	13,047.9	1,732.1	14.0%	220.4	35.5%
	成長率	0.08%	-11.65%	-6.10%	17.26%	-9.14%	-1.59%	-0.80%	2.79%	-7.90%
113年	01-12	720.0	2,231.9	54.0%	15.5	13,600.5	1,864.2	14.5%	87.5	36.4%
	成長率	22.80%	-13.58%	-5.92%	25.28%	-7.03%	1.10%	-2.31%	23.23%	-4.84%
	第一季	186.7	2,291.1	54.0%	44.3	14,067.7	1,899.4	15.0%	231.0	36.1%
	成長率	-0.20%	-5.11%	-2.54%	26.17%	9.40%	12.18%	11.60%	3.97%	-2.87%
	第二季	191.1	2,315.3	54.4%	43.0	13,657.8	1,864.8	14.5%	234.0	36.2%
	成長率	2.67%	-1.97%	-0.99%	13.31%	6.46%	6.50%	6.52%	4.47%	-0.41%
113年	11212	62.4	2,311.1	54.2%	14.8	13,744.8	1,884.4	14.4%	77.3	35.5%
	成長率	-0.76%	-1.88%	-1.21%	12.18%	6.65%	7.12%	6.09%	1.49%	-1.35%
113年	11301	72.0	2,231.9	54.0%	15.5	13,600.5	1,864.2	14.5%	87.5	36.4%
	成長率	22.80%	-13.58%	-5.92%	25.28%	-7.03%	1.10%	-2.31%	23.23%	-4.84%
113年	11302	63.1	2,450.4	56.8%	13.6	14,619.5	2,007.7	15.5%	76.8	38.6%
	成長率	10.72%	7.14%	4.26%	14.51%	14.31%	10.24%	10.39%	11.37%	5.98%

1.資料來源：多模態健保資料平台門診、交付機構及住院明細檔。(擷取日期：113年4月1日)

2.統計範圍：醫院總額，不含門診透折案件。

3.特約類別：以當年度最新月份之特約類別分類，特約類別為西醫基層者歸類至地區醫院。

4.案件數範圍另排除以下案件：

(1)門診件數排除「接受其他院所委託代(轉)檢案件且未申報費用者」、「慢性病連續處方箋調劑」、「病理中心」、「交付機構」、「補報部分醫令或醫令差額」、「其他依規定於該次就醫拆併報且未申報診察費者」及「同一療程及排檢」案件。

(2)住院件數排除「補報部分醫令或醫令差額」及「其他依規定於該次就醫拆併報且未申報診察費者」案件。

5.醫療點數=申請點數+部分負擔金額，交付機構案件醫療費用回歸原處方院所計算。

6.住院日數=急性病床日數+慢性病床日數。

7.成長率係與去年同期比較。

四十七-5、全民健康保險西醫藥費申報統計表(區域醫院)

年	月	門診			住診				合計	
		藥費點數 (億)	平均每件 藥費點數	占門診醫療點 數比例	藥費點數 (億)	平均每件 藥費點數	平均每日 藥費點數	占住診醫療點 數比例	藥費點數 (億)	占門住醫療點 數比例
110年	01-12	542.5	1,458.1	47.4%	105.7	7,888.2	881.5	11.5%	648.2	31.4%
	成長率	3.06%	8.23%	1.76%	-4.00%	5.44%	3.24%	-2.66%	1.84%	1.76%
	第一季	131.8	1,372.9	46.6%	27.2	7,607.4	873.5	11.6%	159.0	30.8%
	成長率	2.25%	-3.11%	-3.82%	2.14%	-0.29%	2.13%	-3.53%	2.23%	-3.66%
	第二季	132.3	1,571.4	49.9%	25.7	8,159.5	889.2	11.9%	158.0	32.8%
	成長率	3.01%	12.72%	5.45%	-1.27%	6.99%	3.56%	0.06%	2.29%	4.24%
111年	01-12	555.0	1,395.8	45.9%	99.6	7,516.0	849.7	10.7%	654.6	30.6%
	成長率	2.31%	-4.27%	-3.21%	-5.82%	-4.72%	-3.60%	-6.64%	0.98%	-2.48%
	第一季	134.0	1,390.1	45.8%	24.9	7,633.7	860.1	10.7%	159.0	30.3%
	成長率	1.70%	1.26%	-1.78%	-8.31%	0.35%	-1.53%	-7.88%	-0.01%	-1.71%
	第二季	136.7	1,436.2	47.3%	23.2	7,861.8	834.6	10.8%	159.9	31.8%
	成長率	3.32%	-8.61%	-5.20%	-9.84%	-3.65%	-6.14%	-8.79%	1.17%	-3.12%
112年	01-12	582.2	1,332.6	44.6%	111.7	7,400.9	879.0	10.9%	693.9	29.8%
	成長率	4.90%	-4.53%	-2.84%	12.22%	-1.53%	3.45%	1.97%	6.01%	-2.63%
	第一季	145.1	1,394.6	45.8%	27.0	7,640.7	905.0	11.1%	172.1	30.7%
	成長率	8.27%	0.32%	-0.05%	8.24%	0.09%	5.22%	3.37%	8.27%	1.45%
	第二季	142.6	1,292.3	43.8%	27.2	7,175.7	848.3	10.6%	169.8	29.2%
	成長率	4.30%	-10.02%	-7.32%	17.37%	-8.73%	1.64%	-1.72%	6.19%	-8.03%
113年	01-12	50.4	1,325.3	44.6%	9.9	7,733.9	926.9	11.3%	60.3	30.1%
	成長率	7.95%	-12.70%	-7.11%	13.57%	-3.28%	4.60%	-1.86%	8.83%	-6.18%
	11301	44.9	1,431.9	46.9%	8.9	8,170.0	977.4	12.1%	53.8	31.8%
	成長率	0.79%	6.75%	4.60%	4.29%	10.24%	5.24%	10.65%	1.35%	6.20%
	11212	49.3	1,362.1	44.9%	10.0	7,658.6	916.8	11.0%	59.3	29.6%
	成長率	1.21%	-1.55%	-1.18%	8.23%	3.11%	3.83%	3.18%	2.33%	-1.16%

1.資料來源：多模型健保資料平台門診、交付機構及住院明細檔。(擷取日期：113年4月1日)

2.統計範圍：醫院總額，不含門診透析案件。

3.特約類別：以當年度最新月份之特約類別分類，特約類別為西醫基層者歸類至地區醫院。

4.案件數範圍另排除以下案件：

(1)門診件數排除「接受其他院所委託代(轉)檢案件且未申報費用者」、「慢性病連續處方箋調劑」、「病理中心」、「交付機構」、「補報部分醫令或醫令差額」、「其他依規定於該次就醫拆併報且未申報診察費者」及「同一療程及排檢」案件。

(2)住院件數排除「補報部分醫令或醫令差額」及「其他依規定於該次就醫拆併報且未申報診察費者」案件。

5.醫療點數=申請點數+部分負擔金額，交付機構案件醫療費用回歸原處方院所計算。

6.住院日數=急性病床日數+慢性病床日數。

7.成長率係與去年同期比較。

四十七-6、全民健康保險西醫藥費申報統計表(地區醫院)

年	月	門診			住診				合計	
		藥費點數 (億)	平均每件 藥費點數	占門診醫療點 數比例	藥費點數 (億)	平均每件 藥費點數	平均每日 藥費點數	占住診醫療點 數比例	藥費點數 (億)	占門住醫療點 數比例
110年	01-12	233.7	816.3	36.7%	39.4	5,784.6	419.3	9.4%	273.0	25.9%
	成長率	8.89%	10.67%	2.40%	9.72%	12.38%	11.11%	3.65%	9.01%	2.69%
	第一季	55.6	762.1	35.9%	9.7	5,477.3	408.4	9.4%	65.3	25.4%
	成長率	7.10%	-0.77%	-5.25%	15.86%	8.26%	13.08%	4.43%	8.32%	-3.45%
	第二季	56.3	863.2	38.7%	9.3	5,774.5	404.1	9.4%	65.6	26.9%
	成長率	8.29%	14.13%	6.54%	9.36%	11.39%	9.70%	4.37%	8.44%	5.40%
	第三季	59.3	842.3	37.1%	9.8	5,984.7	426.0	9.4%	69.0	26.2%
	成長率	6.96%	16.78%	6.06%	3.55%	15.42%	9.09%	2.45%	6.46%	5.47%
第四季	62.4	804.4	35.5%	10.6	5,914.7	438.0	9.4%	73.0	25.3%	
成長率	13.07%	13.15%	2.55%	10.78%	14.71%	12.86%	3.50%	12.73%	3.45%	
111年	01-12	249.7	815.7	36.1%	39.9	5,834.2	428.8	9.2%	289.6	25.7%
	成長率	6.87%	-0.07%	-1.79%	1.36%	0.86%	2.27%	-2.32%	6.08%	-0.69%
	第一季	59.2	802.9	35.7%	9.8	5,813.3	426.1	9.2%	69.1	25.3%
	成長率	6.48%	5.35%	-0.62%	1.44%	6.14%	4.34%	-2.68%	5.73%	-0.24%
	第二季	61.4	840.2	37.4%	9.4	5,902.1	404.2	9.1%	70.7	26.5%
	成長率	8.93%	-2.66%	-3.33%	0.38%	2.21%	0.01%	-3.66%	7.72%	-1.41%
	第三季	63.6	815.2	35.7%	10.0	5,776.9	430.8	9.2%	73.6	25.7%
	成長率	7.35%	-3.22%	-3.64%	1.92%	-3.47%	1.13%	-2.46%	6.58%	-1.93%
第四季	65.5	805.9	35.5%	10.8	5,848.6	453.4	9.3%	76.3	25.4%	
成長率	4.91%	0.19%	0.16%	1.63%	-1.12%	3.51%	-0.66%	4.43%	0.62%	
112年	01-12	256.5	794.1	35.1%	41.3	5,616.4	436.2	9.1%	297.9	25.2%
	成長率	2.73%	-2.65%	-2.58%	3.49%	-3.73%	1.73%	-0.83%	2.84%	-2.09%
	第一季	63.3	827.5	36.3%	10.1	5,805.4	446.7	9.4%	73.4	26.0%
	成長率	6.87%	3.06%	1.61%	2.38%	-0.14%	4.83%	1.96%	6.23%	2.83%
	第二季	62.8	765.7	34.3%	10.2	5,509.4	424.8	8.9%	72.9	24.6%
	成長率	2.29%	-8.87%	-8.33%	8.71%	-6.65%	5.10%	-1.81%	3.14%	-7.29%
	第三季	64.5	788.7	34.9%	10.6	5,598.5	436.8	9.1%	75.1	25.0%
	成長率	1.42%	-3.25%	-2.32%	6.03%	-3.09%	1.40%	-0.51%	2.05%	-2.69%
第四季	66.0	796.6	35.1%	10.5	5,565.4	437.1	9.1%	76.5	25.2%	
成長率	0.69%	-1.15%	-1.13%	-2.37%	-4.84%	-3.59%	-2.63%	0.25%	-0.96%	
11212	21.8	813.8	35.5%	3.6	5,696.5	447.5	9.2%	25.4	25.2%	
成長率	-2.46%	0.02%	-0.35%	-4.57%	-4.69%	-4.91%	-3.26%	-2.76%	-0.96%	
113年	11301	20.2	749.8	34.6%	2.9	5,046.3	377.3	8.4%	23.1	24.8%
	成長率	-0.66%	-16.13%	-9.55%	-12.27%	-17.61%	-12.55%	-13.33%	-2.28%	-8.21%
	11302	17.9	799.5	36.3%	2.6	5,223.1	376.0	8.7%	20.5	25.7%
成長率	-8.70%	-0.34%	2.39%	-15.94%	-4.54%	-14.89%	-4.49%	-9.70%	1.78%	

1.資料來源：多模型健保資料平台門診、交付機構及住院明細檔。(擷取日期：113年4月1日)

2.統計範圍：醫院總額，不含門診透折案件。

3.特約類別：以當年度最新月份之特約類別分類，特約類別為西醫基層者歸類至地區醫院。

4.案件數範圍另排除以下案件：

(1)門診件數排除「接受其他院所委託代(轉)檢案件且未申報費用者」、「慢性病連續處方箋調劑」、「病理中心」、「交付機構」、「補報部分醫令或醫令差額」、「其他依規定於該次就醫拆併報且未申報診察費者」及「同一療程及排檢」案件。

(2)住院件數排除「補報部分醫令或醫令差額」及「其他依規定於該次就醫拆併報且未申報診察費者」案件。

5.醫療點數=申請點數+部分負擔金額，交付機構案件醫療費用回歸原處方院所計算。

6.住院日數=急性病床日數+慢性病床日數。

7.成長率係與去年同期比較。

四十八、全民健康保險基金收支餘絀表

中華民國113年3月份

單位：新台幣元

科目名稱 編號		本年度 法定預算數	本 月 份				本年度截至本月份累計數			
			實際數	預算數	比較增減(-)		實際數	預算數	比較增減(-)	
					金額	%			金額	%
業務收入	41	815,051,958,000	65,183,229,796	60,656,205,000	4,527,024,796	7.46	202,022,162,367	194,973,614,000	7,048,548,367	3.62
保險收入	4108	781,383,363,000	64,292,014,994	59,602,803,000	4,689,211,994	7.87	198,213,853,755	191,760,024,000	6,453,829,755	3.37
保費收入	410801	751,917,149,000	64,292,014,994	59,602,803,000	4,689,211,994	7.87	198,213,853,755	191,760,024,000	6,453,829,755	3.37
收回安全準備	410803	29,466,214,000								
其他業務收入	4198	33,668,595,000	891,214,802	1,053,402,000	-162,187,198	-15.40	3,808,308,612	3,213,590,000	594,718,612	18.51
其他補助收入	419810	20,000,000,000								
依法分配收入	419813	13,668,595,000	891,214,802	1,053,402,000	-162,187,198	-15.40	3,808,308,612	3,213,590,000	594,718,612	18.51
業務成本與費用	51	817,105,707,000	65,581,252,113	60,829,522,000	4,751,730,113	7.81	203,127,804,350	195,454,239,000	7,673,565,350	3.93
保險成本	5108	816,354,541,000	65,491,736,953	60,784,123,000	4,707,613,953	7.74	202,935,019,988	195,292,667,000	7,642,352,988	3.91
保險給付	510801	810,722,533,000	67,414,323,009	64,860,256,000	2,554,067,009	3.94	196,661,047,309	187,378,886,000	9,282,161,309	4.95
提存安全準備	510803		-2,343,755,232	-4,542,849,000	2,199,093,768	-48.41	4,579,476,122	6,216,971,000	-1,637,494,878	-26.34
呆帳	510804	5,632,008,000	421,169,176	466,716,000	-45,546,824	-9.76	1,694,496,557	1,696,810,000	-2,313,443	-0.14
其他業務成本	5130	210,600,000	16,084,074	16,848,000	-763,926	-4.53	60,244,304	50,544,000	9,700,304	19.19
雜項業務成本	513098	210,600,000	16,084,074	16,848,000	-763,926	-4.53	60,244,304	50,544,000	9,700,304	19.19
業務費用	5140	540,566,000	73,431,086	28,551,000	44,880,086	157.19	132,540,058	111,028,000	21,512,058	19.38
業務費用	514002	540,566,000	73,431,086	28,551,000	44,880,086	157.19	132,540,058	111,028,000	21,512,058	19.38
業務賸餘(短絀)	61	-2,053,749,000	-398,022,317	-173,317,000	-224,705,317	129.65	-1,105,641,983	-480,625,000	-625,016,983	130.04
業務外收入	42	2,055,295,000	398,152,607	173,418,000	224,734,607	129.59	1,106,283,813	480,998,000	625,285,813	130.00
財務收入	4201	834,665,000	296,152,392	69,556,000	226,596,392	325.78	818,268,131	208,664,000	609,604,131	292.15
利息收入	420101	834,665,000	296,152,392	69,556,000	226,596,392	325.78	818,268,131	208,664,000	609,604,131	292.15
其他業務外收入	4202	1,220,630,000	102,000,215	103,862,000	-1,861,785	-1.79	288,015,682	272,334,000	15,681,682	5.76
違規罰款收入	420207						81,000	81,000		
收回呆帳	420212	1,198,000,000	101,159,469	102,755,000	-1,595,531	-1.55	282,593,375	267,591,000	15,002,375	5.61
雜項收入	420298	22,630,000	840,746	1,107,000	-266,254	-24.05	5,341,307	4,743,000	598,307	12.61
業務外費用	52	1,546,000	130,290	101,000	29,290	29.00	641,830	373,000	268,830	72.07
其他業務外費用	5202	1,546,000	130,290	101,000	29,290	29.00	641,830	373,000	268,830	72.07
雜項費用	520298	1,546,000	130,290	101,000	29,290	29.00	641,830	373,000	268,830	72.07
業務外賸餘(短絀)	62	2,053,749,000	398,022,317	173,317,000	224,705,317	129.65	1,105,641,983	480,625,000	625,016,983	130.04
本期賸餘(短絀)	63									

說明：一、113年度截至3月份保險收支未結轉安全準備前淨結餘4,579,476,122元，依法全數提存安全準備，提存後安全準備餘額為143,862,859,567元。

二、菸品健康福利捐補助罕見疾病之依法分配收入60,244,304元，全數補助罕見疾病醫療費用。

四十九、全民健康保險基金平衡表

中華民國113年3月31日

單位：新台幣元

科目名稱	編號	金額	%	科目名稱	編號	金額	%
資產				負債			
流動資產	1	469,858,353,725	100.00	流動負債	2	469,857,423,725	100.00
現金	11	253,819,185,934	54.02	短期債務	21	252,239,415,460	53.68
銀行存款	110101	13,707,396,685	2.92	短期借款	210101		
零用及週轉金	110102	13,707,316,685	2.92	應付款項	2102	252,239,415,460	53.68
流動金融資產	110103	80,000		應付票據	210201		
持有至到期日金融資產-流動	1102	11,111,101,918	2.36	應付帳款	210202		
其他金融資產-流動	110298	11,111,101,918	2.36	應付代收款	210203	8,294,255,793	1.77
其他金融資產評價調整-流動	110299			應付費用	210205		
應收款項	1103	138,564,852,942	29.49	應付利息	210207		
應收票據	110301			應付保險給付	210211	243,748,605,317	51.88
備抵票據-應收票據	110302			其他應付款	210298	196,554,350	0.04
應收帳款	110303			其他負債	28	217,618,008,265	46.32
備抵票據-應收帳款	110304			負債準備	2802	143,862,859,567	30.62
應收醫療帳款	110305			安全準備	280202	143,862,859,567	30.62
備抵醫療折讓	110306			什項負債	2807	73,755,148,698	15.70
備抵票據-應收醫療帳款	110307			存入保證金	280701		
應收收益	110313			應付保管款	280702	23,669,215	0.01
應收利息	110314	1,645,618		暫收及待結轉帳項	280705	73,731,479,483	15.69
託辦往來	110316			應付代管資產	280706		
應收保費	110317	135,227,326,045	28.78	內部往來	2809		
備抵票據-應收保費	110318	4,173,202,449	0.89	內部往來	280901		
其他應收款	110398	7,509,111,050	1.60		3	930,000	
備抵票據-其他各項應收款	110399	27,322		基金	31	930,000	
存貨	1104			基金	3101	930,000	
醫療用品	110404			基金	310101	930,000	
預付款項	1107	90,435,834,389	19.25	公積	32		
用品盤存	110703			資本公積	3201		
預付費用	110704	90,435,834,389	19.25	受贈公積	320101		
預付繳庫款	110709			其他資本公積	320198		
其他預付款	110798			累積餘絀	33		
短期貸墊款	1108			累積勝餘	3301		
短期墊款	110801			累積勝餘	330101		
投資、長期應收款、貸墊款及準備金	12	208,617,507,046	44.40	本期勝餘	330102		
非流動金融資產	1202			累積短絀	3302		
持有至到期日金融資產-非流動	120206			累積短絀	330201		
準備金	1207	208,617,507,046	44.40	本期短絀	330202		
其他準備金	120798	208,617,507,046	44.40				
淨值						930,000	
不動產、廠房及設備	13	295,572,991	0.06	基金	310101	930,000	
土地	1301			基金	310101	930,000	
土地	130101			公積	32		
土地改良物	1302			資本公積	3201		
土地改良物	130201			受贈公積	320101		
累計折舊-土地改良物	130203			其他資本公積	320198		
房屋及建築	1303			累積餘絀	33		
房屋及建築	130301			累積勝餘	3301		
累計折舊-房屋及建築	130303			累積勝餘	330101		
機械及設備	1304	295,572,991	0.06	本期勝餘	330102		
機械及設備	130401	776,412,552	0.17	累積短絀	3302		
累計折舊-機械及設備	130403	480,839,561	0.10	累積短絀	330201		
交通及運輸設備	1305			本期短絀	330202		
交通及運輸設備	130501						
累計折舊-交通及運輸設備	130503						
什項設備	1306						
什項設備	130601						
累計折舊-什項設備	130603						
無形資產	17	353,248,819	0.08				
無形資產	1701	353,248,819	0.08				
電腦軟體	170102	353,248,819	0.08				
其他資產	18	6,772,838,935	1.44				
什項資產	1807	6,772,838,935	1.44				
存出保證金	180701	5,447,000					
催收款項	180703	18,691,809,815	3.98				
備抵票據-催收款項	180704	11,924,417,880	2.54				
暫付及待結轉帳項	180705						
代管資產	180706						
累計折舊-代管資產	180707						
內部往來	1809						
內部往來	180901						
合計		469,858,353,725	100.00	合計		469,858,353,725	100.00
信託代理與保證資產	19	39,819,733	0.01	信託代理與保證負債	29	39,819,733	0.01
信託代理與保證資產	1901	39,819,733	0.01	信託代理與保證負債	2901	39,819,733	0.01
保管品	190102			應付保管品	290102		
保證品	190103			應付保證品	290103		
應收代收款	190104	39,819,733	0.01	受託代收款	290104	39,819,733	0.01

平衡表備註：

截至113年3月31日止，保險業務之應收保費、催收款項及其他應收款之備抵呆帳，計提列16,097,647,651元，係依應收保費、滯納金、其他應收已終止合約醫事服務機構之應追扣醫療費用，及就催收款項餘額，減除應收各級政府補助保費及已收尚未銷帳之保費後餘額提列。提列情形如下：

- (一) 「被保險人具經濟困難資格者及投保單位停歇業者」應收款項之保費部分121,345,183元，按100%提列121,345,183元。
- (二) 「已訴追且估計可轉銷呆帳」應收款項之醫療費用部分33,859,041元，按95%提列32,166,089元。
- (三) 「訴追中仍未有結果及已催收」應收款項之醫療費用部分22,472,444元，按50%提列11,236,223元。
- (四) 「執行結案取得債權憑證五年內」應收款項之保費部分6,152,115,535元，按95.22%提列5,858,044,412元。
- (五) 「已催收及行政執行中」應收款項之保費部分17,937,819,778元，按47.74%提列8,563,515,163元。
- (六) 「已逾寬限期而未經催收」應收款項之保費部分2,958,532,335元，按27.09%提列801,466,410元。
- (七) 「未逾寬限期」應收款項之保費部分76,330,555,970元，按0.93%提列709,874,171元。
- (八) 「就源扣繳補充保費」應收款項10,574,700,536元，按0%提列0元。

五十、全民健康保險基金財務資金流量概況

中華民國 102 年至 113 年 3 月

單位:元

項目別 年月別	收 入					
	總計	政府保險費 補助款	被保險人暨投 保單位保險費	資金運用收益	公益彩券、運動彩券 及菸品健康福利捐	其他收入
102年	571,007,102,196	167,212,337,173	375,850,446,273	218,813,821	26,712,702,712	1,012,802,217
103年	572,489,589,644	153,127,053,561	392,608,922,243	486,489,936	24,797,291,021	1,469,832,883
104年	594,699,439,505	171,361,610,366	397,465,039,192	1,285,181,455	23,112,504,486	1,475,104,006
105年	589,789,523,590	180,814,221,754	387,340,826,078	1,352,189,115	18,376,974,747	1,905,311,896
106年	600,412,240,011	183,600,160,918	394,594,266,452	2,740,604,024	18,262,644,041	1,214,564,576
107年	618,516,655,149	191,408,893,033	409,512,216,056	1,934,836,649	15,056,630,378	604,079,033
108年	637,563,333,555	198,744,893,361	422,112,713,353	1,373,106,983	15,124,464,028	208,155,830
109年	646,816,666,084	205,145,382,194	424,253,030,985	1,374,293,592	15,806,214,406	237,744,907
110年	713,386,474,082	224,645,587,166	470,260,891,889	2,161,973,554	16,071,459,629	246,561,844
111年	754,795,809,924	224,741,461,527	513,321,787,588	944,070,073	15,510,188,321	278,302,415
112年	794,392,344,786	223,686,994,177	529,608,809,750	2,016,717,278	14,813,123,449	24,266,700,132
113年						
1月	168,065,263,784	122,732,043,489	43,383,420,930	376,118,400	1,549,207,584	24,473,381
2月	42,678,254,126	1,127,911,369	39,794,064,138	67,281,839	1,660,560,326	28,436,454
3月	50,863,783,133	2,036,199,265	47,664,036,576	67,043,000	1,077,697,770	18,806,522

備註：104年前利息費用為本署支付銀行利息費用扣減各級政府撥還欠款利息之淨額；104年起各級政府撥還欠款利息併入資金運用收益計算。

五十、全民健康保險基金財務資金流量概況（續完）

中華民國 102 年至 113 年 3 月

單位：元

項目別 年月別	支 出					短期借款	餘額
	總計	醫療費用	存出保證金	利息費用	其他支出		
102年	491,892,437,864	491,902,223,562	-	- 14,653,744	4,868,046	- 58,000,000,000	21,114,664,332
103年	519,258,468,253	519,323,925,779	-	- 58,278,086	- 7,179,440	-	53,231,121,391
104年	539,401,580,263	539,196,082,104	-	-	205,498,159	-	55,297,859,242
105年	566,136,355,784	565,567,863,954	-	-	568,491,830	-	23,653,167,806
106年	597,358,924,264	596,828,448,175	-	-	530,476,089	-	3,053,315,747
107年	619,621,015,226	619,208,969,486	-	-	412,045,740	-	- 1,104,360,077
108年	654,819,429,607	654,269,036,482	-	-	550,393,125	-	- 17,256,096,052
109年	694,533,125,251	693,991,919,904	-	-	541,205,347	-	- 47,716,459,167
110年	671,583,505,319	671,053,525,113	-	-	529,980,206	-	41,802,968,763
111年	791,962,999,918	791,167,626,713	-	-	795,373,205	-	- 37,167,189,994
112年	744,559,038,088	743,799,844,110	-	-	759,193,978	-	49,833,306,698
113年							
1月	63,207,970,033	63,066,670,604	-	-	141,299,429	-	104,857,293,751
2月	53,217,514,802	53,153,917,942	-	-	63,596,860	-	- 10,539,260,676
3月	71,882,743,710	71,771,002,506	-	-	111,741,204	-	- 21,018,960,577

五十一、全民健康保險資金運用概況

中華民國 102 年底至 113 年 3 月底

單位:元

項目別 年月底別	總計	有價證券	買入商業本票	買入承兌匯票	其他短期投資	買入定期存單 及銀行定期存款	銀行活期存款	撥貸全民健康 保險紓困基金	信託財產	長期債券投資
102年	28,086,405,188	-	-	-	19,780,924,618	2,000,000,000	6,305,480,570	-	-	-
103年	81,317,526,579	-	-	-	11,474,004,785	42,500,000,000	27,343,521,794	-	-	-
104年	136,615,385,821	-	-	-	4,557,007,912	84,885,000,000	27,183,531,154	-	-	19,989,846,755
105年	160,268,553,627	-	-	-	7,593,614,704	76,271,250,000	56,408,813,634	-	-	19,994,875,289
106年	163,321,869,374	-	-	-	7,413,063,266	97,061,557,800	28,847,358,224	-	-	29,999,890,084
107年	162,217,509,297	-	-	-	5,776,138,826	114,713,175,000	21,728,195,471	-	-	20,000,000,000
108年	144,961,413,245	-	-	-	6,727,217,591	108,240,079,650	9,994,116,004	-	-	20,000,000,000
109年	97,244,954,078	-	-	-	1,498,456,291	61,770,292,000	23,976,205,787	-	-	10,000,000,000
110年	139,047,922,841	-	-	-	4,895,977,887	105,903,500,000	28,248,444,954	-	-	-
111年	101,880,732,847	-	-	-	11,806,658,136	76,842,250,000	13,231,824,711	-	-	-
112年	151,714,039,545	-	-	-	10,010,425,902	131,291,980,000	10,411,633,643	-	-	-
113年										
1月	256,571,333,296	-	-	-	11,229,889,710	234,988,980,000	10,352,463,586	-	-	-
2月	246,032,072,620	-	-	-	12,720,943,186	227,540,500,000	5,770,629,434	-	-	-
3月	225,013,112,043	-	-	-	11,111,101,918	206,540,500,000	7,361,510,125	-	-	-

五十二、全民健康保險安全準備金收支概況

中華民國 102 年至 113 年 3 月

單位:元

項目別 年月別	收 入						支 出				餘(絀)
	總計	保險費滯納金	公益彩券、運動彩券 及菸品健康福利捐	資金運用收益	營運資金撥入	其他收入	總計	填補保險 收支短絀	撥入營運資金 支付醫療費用	其他支出	
102年	26,950,622,988	210,141,649	26,712,702,712	27,778,627	-	-	15,764,141,576	15,764,000,000	-	141,576	11,186,481,412
103年	25,331,254,423	249,011,011	24,797,291,021	284,952,391	-	-	- 5,978,858,685	- 5,979,000,000	-	141,315	31,310,113,108
104年	180,968,304,049	332,818,736	23,112,504,486	658,980,827	156,864,000,000	-	105,192,365,192	-	105,192,000,000	365,192	75,775,938,857
105年	198,404,861,308	335,467,297	18,376,974,747	746,319,264	178,946,100,000	-	169,858,983,127	-	169,858,600,000	383,127	28,545,878,181
106年	252,218,500,134	341,483,940	18,262,644,041	652,872,153	232,961,500,000	-	250,174,517,753	-	250,174,136,254	381,499	2,043,982,381
107年	271,371,788,587	368,310,751	15,056,630,378	968,347,458	254,978,500,000	-	269,389,565,786	-	269,389,523,289	42,497	1,982,222,801
108年	300,012,487,146	425,270,517	15,124,464,028	1,284,832,236	283,176,317,365	1,603,000	317,708,295,654	-	317,708,294,811	843	- 17,695,808,508
109年	472,680,690,643	453,074,446	15,806,214,406	1,224,091,341	455,195,800,000	1,510,450	518,876,162,380	-	518,876,161,256	1,124	- 46,195,471,737
110年	682,410,409,026	420,742,875	16,071,459,629	686,942,709	665,227,592,535	3,671,278	645,182,331,449	-	645,182,331,415	34	37,228,077,577
111年	480,877,440,714	521,438,117	15,510,188,321	820,730,789	464,022,507,028	2,576,459	525,933,616,528	-	525,933,615,223	1,305	- 45,056,175,814
112年	446,649,025,549	521,280,589	14,813,123,449	1,644,733,470	429,669,638,041	250,000	392,763,125,483	-	392,763,124,101	1,382	53,885,900,066
113年											
1月	132,406,414,277	39,244,490	1,549,207,584	350,462,203	130,467,500,000	-	28,406,675,614	-	28,406,675,549	65	103,999,738,663
2月	14,791,461,096	50,261,253	1,660,560,326	50,139,517	13,030,500,000	-	23,297,271,841	-	23,297,271,726	115	- 8,505,810,745
3月	1,205,294,249	41,696,648	1,077,697,770	51,799,831	34,100,000	-	22,227,576,195	-	22,227,576,139	56	- 21,022,281,946

五十三、全民健康保險安全準備金運用概況

中華民國 102 年底至 113 年 3 月底

單位:元

項目別 年月底別	總計	有價證券	買入商業本票	買入承兌匯票	其他短期投資	銀行定期存款	買入定期存單	銀行活期存款	長期債券投資	撥貸全民健康 保險紓困基金	信託財產
102年	11,290,482,472	-	-	-	11,153,431,476	-	-	137,050,996	-	-	-
103年	42,600,595,580	-	-	-	99,816,705	21,000,000,000	-	21,500,778,875	-	-	-
104年	118,376,534,437	-	-	-	-	72,000,000,000	8,000,000,000	18,386,687,682	19,989,846,755	-	-
105年	146,922,412,618	-	-	-	-	67,771,250,000	8,500,000,000	50,656,287,329	19,994,875,289	-	-
106年	148,966,394,999	-	-	-	-	92,061,557,800	5,000,000,000	21,904,947,115	29,999,890,084	-	-
107年	150,948,617,800	-	-	-	-	114,713,175,000	-	16,235,442,800	20,000,000,000	-	-
108年	133,252,809,292	-	-	-	-	108,240,079,650	-	5,012,729,642	20,000,000,000	-	-
109年	87,057,337,555	-	-	-	-	61,770,292,000	-	15,287,045,555	10,000,000,000	-	-
110年	124,285,415,132	-	-	-	-	105,903,500,000	-	18,381,915,132	-	-	-
111年	79,229,239,318	-	-	-	-	76,842,250,000	-	2,386,989,318	-	-	-
112年	133,115,139,384	-	-	-	-	131,291,980,000	-	1,823,159,384	-	-	-
113年											
1月	237,114,878,047	-	-	-	-	234,988,980,000	-	2,125,898,047	-	-	-
2月	228,609,067,302	-	-	-	-	227,540,500,000	-	1,068,567,302	-	-	-
3月	207,586,785,356	-	-	-	-	206,540,500,000	-	1,046,285,356	-	-	-

五十四、全民健保財務收支分析表(權責基礎)

單位：億元，%

會計年度	保費收入 (含滯納金收入)		保險給付		呆帳		其他收支餘(絀)		安全準備提列 (收回數)
	(1)		(2)		(3)		(4)		(5)=(1)-(2)-(3)+(4)
	金額	成長率	金額	成長率	金額	成長率	金額	成長率	金額
84.3-107.12	93,916.28		95,023.32		856.66		4,073.09		2,109.40
108.1-108.12	6,094.75	2.86	6,563.80	3.76	46.98	4.01	174.06	(3.05)	(341.97)
109.1-109.12	6,147.54	0.87	6,950.97	5.90	50.00	6.43	177.36	1.90	(676.07)
110.1-110.12	6,994.69	13.78	7,270.15	4.59	54.30	8.60	174.61	(1.55)	(155.15)
111.1-111.12	7,479.04	6.92	7,486.48	2.98	53.37	(1.71)	173.54	(0.61)	112.73
112.1-112.12	7,736.83	3.45	7,761.07	3.67	52.37	(1.87)	420.51	142.31	343.90
113.01	638.61	(9.75)	668.90	4.36	1.30	(3.55)	21.59	156.55	(10.00)
113.02	700.60	14.85	623.57	5.94	11.44	0.73	13.63	(90.14)	79.23
113.03	642.92	7.77	674.14	4.96	4.21	(14.78)	12.00	(11.08)	(23.44)
113年截至3月底 止小計	1,982.14	3.55	1,966.61	5.06	16.94	(3.94)	47.21	(70.51)	45.79
84.3-113.03總計	130,351.27		133,022.41		1,130.62		5,240.38		1,438.63

資料日期 113年03月31日

備註：

※本表係採權責發生基礎，84-111年係審計部審定決算數，112年係自編決算數，113年3月係會計月報帳列數。

1. 保費收入=保險費收入+保險費滯納金收入

保險給付=應撥付醫療費用(不含部分負擔、代位求償及代辦醫療費用)

其他收支餘(絀)=利息收入-利息費用+投資賸餘-投資短絀+其他補助收入+彩券及菸捐分配收入+雜項業務收入+其他業務外收入-業務費用-其他業務外費用。

2. 本(113)年度截至3月底累計數與去(112)年同期增減情形

(1) 保費收入成長3.55%，主要原因說明如下：

- a. 一般保險費1,553.69億元，較去年同期增加54.42億元，主要係平均投保金額及平均保險費增加所致。
- b. 補充保險費221.67億元，較去年同期減少4.26億元，主要係投保單位雇主負擔及獎金減少所致。
- c. 政府應負擔健保總經費法定下限36%差額205.26億元，較去年同期增加17.56億元，主要係本項目帳列數係每月先按預算數平均列帳，於12月底時再計算當年度應有之36%差額收入後，調整列帳，因本年度預算數較去年度預算數增加，致本期帳列數較去年同期增加。
- d. 滯納金1.52億元，較去年同期增加0.20億餘元。

(2) 保險給付(不含部分負擔、代位求償及代辦醫療費用)成長5.06%，主要係總額協商成長所致。

(3) 呆帳負成長3.94%，主要係「執行結案取得債權憑證五年內之應收款項」較去年同期減少，爰提列呆帳數隨同減少。

(4) 其他收支負成長70.51%，主要係去年同期政府撥補全民健康保險基金120億元所致。

3. 本年度截至3月底止淨結餘數45.79億元，依法全數提存安全準備，提存後安全準備餘額為1,438.63億元，折合約2.20個月保險給付。

五十五、全民健康保險安全準備提列情形表(權責基礎)

單位：億元

年度	法定提存 (1)	保險費 滯納金 (2)	安全準備 運用收益 (3)	公益彩券、運動 彩券及菸品健康 捐分配收入 (4)	保險收支餘 (絀) (除前1-4項外) (5)	安全準備 淨提列數 (淨收回數) (6)= (1)+(2)+(3)+(4)+(5)	安全準備餘額	折合保險 給付月數
84.3-107.12	206.43	187.12	105.80	3,076.13	(1,466.09)	2,109.40	2,109.40	4.00
108.1-108.12		4.52	13.13	152.51	(512.12)	(341.97)	(341.97)	3.23
109.1-109.12		4.67	9.78	159.38	(849.90)	(676.07)	(676.07)	1.88
110.1-110.12		4.45	5.33	161.18	(326.11)	(155.15)	(155.15)	1.55
111.1-111.12		5.22	8.84	154.84	(56.17)	112.73	112.73	1.68
112.1-112.12		5.30	21.55	146.24	170.81	343.90	343.90	2.15
113.01		0.51	2.02	18.58	(31.10)	(10.00)	(10.00)	2.13
113.02		0.51	2.77	10.15	65.79	79.23	79.23	2.24
113.03		0.50	2.81	8.75	(35.50)	(23.44)	(23.44)	2.20
113年截至3月底 止小計		1.52	7.60	37.48	(0.81)	45.79	1,438.63	2.20
84.3-113.03總計	206.43	212.80	172.03	3,887.76	(3,040.40)	1,438.63		

資料日期 113年03月31日

備註：

※本表採權責發生基礎，所列金額()內為負數。

- 1.安全準備運用收益包含安全準備利息收入、安全準備投資淨利益。
- 2.公益彩券、運動彩券及菸品健康福利捐分配收入，包含公益彩券298.91億元、運動彩券2.93億元及菸品健康福利捐3,585.92億元。
- 3.保險收支餘(絀)，係指除提存及收回安全準備外，其餘項目合計數，包含保險費收入、營運資金利息收入、營運資金投資賸餘、其他補助收入、雜項業務收入及其他業務外收入之合計數，扣除保險給付、營運資金投資損失、利息費用、呆帳、業務費用及其他業務外費用合計數之差額，本項如有結餘則提存安全準備，若為短絀則收回安全準備填補。
- 4.安全準備淨提列數(淨收回數)係由法定提存、保險費滯納金、安全準備運用收益、公益彩券分配收入、菸品健康福利捐及保險收支結餘(短絀)轉入數。
- 5.本年度截至3月底止淨結餘數45.79億元，依法全數提存安全準備，提存後安全準備餘額為1,438.63億元，折合約2.20個月保險給付。