



居家輕量藍牙方案

資料匯出匯入操作手冊

版本	1.4
日期	2022.09.29

修訂紀錄

版本	日期	修改摘要
V1.0	2019/07/15	初版
V1.1	2019/08/13	文字修訂
V1.2	2019/10/21	作業紀錄匯出格式說明修訂
V1.3	2022/03/09	新增匯出資料
V1.4	2022/09/29	調整文字說明

目錄

一、	文件目的	1
二、	參考資料	2
三、	欄位代碼命名規則說明	3
四、	作業基本資料格式說明	3
	(一) 頻率設定	3
	(二) 用藥途徑	16
	(三) 診斷碼設定	23
	(四) 處方設定	30
	(五) 套餐設定	40
	(六) 特定治療項目	50
五、	作業紀錄匯出格式說明	52
	(一) 居家醫療照護紀錄	52

一、 文件目的

現階段居家輕量藍牙方案主要目的係提供：

- 1.居家醫療整合計畫。
- 2.一般居家照護。
- 3.居家呼吸照護。
- 4.居家/社區安寧療護。
- 5.精神居家治療。
- 6.到宅牙醫醫療服務。

上述業務在提供居家醫療照護時可透過此 APP 進行民眾健保卡讀卡、取號、寫卡等作業，惟為讓作業可與本署健保卡每日 24 小時就醫資料上傳、醫療費用申報、醫療院所內部資訊系統進行整合，因此提供本方案上傳至本署系統之資料格式說明。

二、 參考資料

- [1]. 特約醫事服務機構門診醫療費用點數申報格式及填表說明
- [2]. 健保卡資料上傳作業說明
- [3]. 2014 年版_中文版 ICD-10-CM/PCS(106.07.19 更新)
- [4]. 健保卡存放內容

三、欄位代碼命名規則說明

欄位名稱 t1~t42,d1~d56,p1~p24(醫療費用申報欄位),A00~Axx(健保卡就醫資料上傳欄位):請參閱參考資料說明。

f01x:頻率代碼

f02x:用藥途徑代碼

f03x:套餐代碼

i10x:診斷碼代碼

p01x:處方類代碼

四、作業基本資料格式說明

(一) 頻率設定

(1) 署內預設項目

- 若不設定，將預設為全部下載。可自行設定所院頻率設定。使用署內預設之項目，可勾選所需項目後，點選 **>>** 按鈕移新增勾選至右方（已勾選（下載 APP 資料）

居家輕量藍牙方案資料設定-頻率設定

批次作業 - 匯出作業為批次作業，請稍候 30 分鐘。

重新整理 勾選匯出 全部匯出 匯入 ●CSV○JSON

1. 匯入檔案請壓縮成 .ZIP。
2. 匯入檔案內容將取代下載 APP 資料，並直接下載至 APP，等待更新。
3. 匯入資料來源:院所；預設值資料來源:署內。

未勾選（可設定下載資料）

資料來源 全部

搜尋條件

查詢 全部刪除

2

已勾選（下載 APP 資料）

資料來源 全部

搜尋條件

查詢

標準碼	中文說明	英文說明	來源
<input checked="" type="checkbox"/>	1W1D 每 1 星期使用 1 天	每 1 星期使用 1 天	署內
<input checked="" type="checkbox"/>	1W2D 每 1 星期使用 2 天	每 1 星期使用 2 天	署內
<input type="checkbox"/>	1W3D 每 1 星期使用 3 天	每 1 星期使用 3 天	署內
<input type="checkbox"/>	1W4D 每 1 星期使用 4 天	每 1 星期使用 4 天	署內
<input type="checkbox"/>	1W5D 每 1 星期使用 5 天	每 1 星期使用 5 天	署內
<input type="checkbox"/>	1W6D 每 1 星期使用 6 天	每 1 星期使用 6 天	署內
<input type="checkbox"/>	1W7D 每 1 星期使用 7 天	每 1 星期使用 7 天	署內
<input type="checkbox"/>	1W8D 每 1 星期使用 8 天	每 1 星期使用 8 天	署內

標準碼	中文說明	英文說明	來源
-----	------	------	----

1

2. 即完成新增至（已勾選（下載 APP 資料）區）。

居家輕量藍牙方案資料設定-頻率設定

批次作業 - 匯出入作業為批次作業，請稍候 30 分鐘。

重新整理 勾選匯出 全部匯出 匯入 ●CSV○JSON

1. 匯入檔案請壓縮成 .ZIP。
2. 匯入檔案內容將取代下載 APP 資料，並直接下載至 APP，等待更新。
3. 匯入資料來源:院所；預設值資料來源:署內。

未勾選（可設定下載資料）

資料來源

搜尋條件

	標準碼	中文說明	英文說明	來源
<input type="checkbox"/>	1W3D	每 1 星期使用 3 天	每 1 星期使用 3 天	署內
<input type="checkbox"/>	1W4D	每 1 星期使用 4 天	每 1 星期使用 4 天	署內
<input type="checkbox"/>	1W5D	每 1 星期使用 5 天	每 1 星期使用 5 天	署內
<input type="checkbox"/>	1W6D	每 1 星期使用 6 天	每 1 星期使用 6 天	署內
<input type="checkbox"/>	1W7D	每 1 星期使用 7 天	每 1 星期使用 7 天	署內
<input type="checkbox"/>	1W8D	每 1 星期使用 8 天	每 1 星期使用 8 天	署內
<input type="checkbox"/>	1W9D	每 1 星期使用 9 天	每 1 星期使用 9 天	署內
<input type="checkbox"/>	2W1D	每 2 星期使用 1 天	每 2 星期使用 1 天	署內

|<<<
<<
>>
>>|

已勾選（下載 APP 資料）

資料來源

搜尋條件

	標準碼	中文說明	英文說明	來源
<input type="checkbox"/>	1W1D	每 1 星期使用 1 天	每 1 星期使用 1 天	署內
<input type="checkbox"/>	1W2D	每 1 星期使用 2 天	每 1 星期使用 2 天	署內

3. 點選 全部勾選按鈕新增至右方（已勾選（下載 APP 資料）區）。

居家輕量藍牙方案資料設定-頻率設定

批次作業 - 匯出入作業為批次作業，請稍候 30 分鐘。

重新整理 勾選匯出 全部匯出 匯入 ●CSV○JSON

1. 匯入檔案請壓縮成 .ZIP。
2. 匯入檔案內容將取代下載 APP 資料，並直接下載至 APP，等待更新。
3. 匯入資料來源:院所；預設值資料來源:署內。

未勾選（可設定下載資料）

資料來源

搜尋條件

	標準碼	中文說明	英文說明	來源
<input type="checkbox"/>	1W3D	每 1 星期使用 3 天	每 1 星期使用 3 天	署內
<input type="checkbox"/>	1W4D	每 1 星期使用 4 天	每 1 星期使用 4 天	署內
<input type="checkbox"/>	1W5D	每 1 星期使用 5 天	每 1 星期使用 5 天	署內
<input type="checkbox"/>	1W6D	每 1 星期使用 6 天	每 1 星期使用 6 天	署內
<input type="checkbox"/>	1W7D	每 1 星期使用 7 天	每 1 星期使用 7 天	署內
<input type="checkbox"/>	1W8D	每 1 星期使用 8 天	每 1 星期使用 8 天	署內
<input type="checkbox"/>	1W9D	每 1 星期使用 9 天	每 1 星期使用 9 天	署內
<input type="checkbox"/>	2W1D	每 2 星期使用 1 天	每 2 星期使用 1 天	署內

|<<<
<<
>>

已勾選（下載 APP 資料）

資料來源

搜尋條件

	標準碼	中文說明	英文說明	來源
<input type="checkbox"/>	1W1D	每 1 星期使用 1 天	每 1 星期使用 1 天	署內
<input type="checkbox"/>	1W2D	每 1 星期使用 2 天	每 1 星期使用 2 天	署內

4. 出現“全部勾選，會將可設定下載資料新增至 APP，是否要確定操作？”訊息，按下“確定”後即完成設定。

居家輕量藍牙方案資料設定-頻率設定

批次作業 - 匯出入作業為批次作業，請稍候 30 分鐘。

重新整理 勾選匯出 全部匯出 匯入 ●CSV○JSON

1. 匯入檔案請壓縮成 .ZIP。
2. 匯入檔案內容將取代下載 APP 資料，並直接下載至 APP，等待更新。
3. 匯入資料來源:院所；預設值資料來源:署內。

未勾選（可設定下載資料）

資料來源 全部

搜尋條件

查詢 全部刪除

已勾選（下載 APP 資料）

資料來源 全部

搜尋條件

查詢

標準碼	中文說明	英文說明	來源
<input type="checkbox"/>	1W3D 每 1 星期使用 3 天	每 1 星期使用 3 天	署內
<input type="checkbox"/>	1W4D 每 1 星期使用 4 天	每 1 星期使用 4 天	署內
<input type="checkbox"/>	1W5D 每 1 星期使用 5 天	每 1 星期使用 5 天	署內
<input type="checkbox"/>	1W6D 每 1 星期使用 6 天	每 1 星期使用 6 天	署內
<input type="checkbox"/>	1W7D 每 1 星期使用 7 天	每 1 星期使用 7 天	署內
<input type="checkbox"/>	1W8D 每 1 星期使用 8 天	每 1 星期使用 8 天	署內

網頁訊息

全部勾選，會將可設定下載資料新增至 APP，是否要確定操作？

確定 取消

5. 即完成新增至（已勾選（下載 APP 資料）區）。

居家輕量藍牙方案資料設定-頻率設定

批次作業 - 匯出入作業為批次作業，請稍候 30 分鐘。

重新整理 勾選匯出 全部匯出 匯入 ●CSV○JSON

1. 匯入檔案請壓縮成 .ZIP。
2. 匯入檔案內容將取代下載 APP 資料，並直接下載至 APP，等待更新。
3. 匯入資料來源:院所；預設值資料來源:署內。

未勾選（可設定下載資料）

資料來源 全部

搜尋條件

查詢 全部刪除

已勾選（下載 APP 資料）

資料來源 全部

搜尋條件

查詢

標準碼	中文說明	英文說明	來源
<input type="checkbox"/>	1W1D 每 1 星期使用 1 天	每 1 星期使用 1 天	署內
<input type="checkbox"/>	1W2D 每 1 星期使用 2 天	每 1 星期使用 2 天	署內
<input type="checkbox"/>	1W3D 每 1 星期使用 3 天	每 1 星期使用 3 天	署內
<input type="checkbox"/>	1W4D 每 1 星期使用 4 天	每 1 星期使用 4 天	署內
<input type="checkbox"/>	1W5D 每 1 星期使用 5 天	每 1 星期使用 5 天	署內
<input type="checkbox"/>	1W6D 每 1 星期使用 6 天	每 1 星期使用 6 天	署內
<input type="checkbox"/>	1W7D 每 1 星期使用 7 天	每 1 星期使用 7 天	署內

(2) 匯出資料

1. 頻率設定匯出，可選擇匯出檔案為 CSV 及 JSON，範例以 CSV 表示，選擇完後按“全部匯出”按鈕。

居家輕量藍牙方案資料設定-頻率設定

批次作業 - 匯出入作業為批次作業，請稍候 30 分鐘。

重新整理 勾選匯出 **全部匯出** 匯入 @CSV JSON

1. 匯入檔案請壓縮成 .ZIP。
2. 匯入檔案內容將取代下載 APP 資料，並直接下載至 APP，等待更新。
3. 匯入資料來源:院所；預設值資料來源:署內。

作業	狀態	申請時間	完成時間	格式	匯出條件	作業結果
匯出	處理成功	108/07/10 15:23	108/07/10 15:23	CSV	資料來源:全部, 搜尋條件:無	作業成功(0) <input type="button" value="下載"/> <input type="button" value="加密下載"/>

未勾選 (可設定下載資料)

資料來源: 搜尋條件:

已勾選 (下載 APP 資料)

資料來源: 搜尋條件:

標準碼	中文說明	英文說明	來源
<input type="checkbox"/>	1W1D 每 1 星期使用 1 天	每 1 星期使用 1 天	署內
<input type="checkbox"/>	1W2D 每 1 星期使用 2 天	每 1 星期使用 2 天	署內
<input type="checkbox"/>	1W3D 每 1 星期使用 3 天	每 1 星期使用 3 天	署內
<input type="checkbox"/>	1W4D 每 1 星期使用 4 天	每 1 星期使用 4 天	署內
<input type="checkbox"/>	1W5D 每 1 星期使用 5 天	每 1 星期使用 5 天	署內

未勾選則為全部下載，或可勾選所需下載項目，但勾選無法換頁

2. 按下確定即完成，稍候 30 分鐘後即可下載

居家輕量藍牙方案資料設定-頻率設定

批次作業 - 匯出入作業為批次作業，請稍候 30 分鐘。

重新整理 勾選匯出 全部匯出 匯入 @CSV JSON

1. 匯入檔案請壓縮成 .ZIP。
2. 匯入檔案內容將取代下載 APP 資料，並直接下載至 APP，等待更新。
3. 匯入資料來源:院所；預設值資料來源:署內。

作業	狀態	申請時間	完成時間	格式	匯出條件	作業結果
匯出	申請中	108/07/10 15:55		CSV	資料來源:全部, 搜尋條件:無	
匯出	處理成功	108/07/10 15:23	108/07/10 15:23	CSV	資料來源:全部, 搜尋條件:無	作業成功(0) <input type="button" value="下載"/> <input type="button" value="加密下載"/>

未勾選 (可設定下載資料)

資料來源: 搜尋條件:

已勾選 (下載 APP 資料)

資料來源: 搜尋條件:

標準碼	中文說明	英文說明	來源
<input type="checkbox"/>	1W1D 每 1 星期使用 1 天	每 1 星期使用 1 天	署內
<input type="checkbox"/>	1W2D 每 1 星期使用 2 天	每 1 星期使用 2 天	署內
<input type="checkbox"/>	1W3D 每 1 星期使用 3 天	每 1 星期使用 3 天	署內
<input type="checkbox"/>	1W4D 每 1 星期使用 4 天	每 1 星期使用 4 天	署內

錯誤訊息

匯出入作業為批次作業，請稍候 30 分鐘。

3. 等待 30 分鐘後即可下載檔案。

批次作業 - 匯出入作業為批次作業，請稍候 30 分鐘。

重新整理 勾選匯出 全部匯出 匯入 CSV JSON

1. 匯入檔案請壓縮成 .ZIP。
2. 匯入檔案內容將取代下載 APP 資料，並直接下載至 APP，等待更新。
3. 匯入資料來源:院所；預設值資料來源:署內。

作業	狀態	申請時間	完成時間	格式	匯出條件	作業結果
匯出	申請中	108/07/10 15:55		CSV	資料來源: 全部, 搜尋條件: 無	
匯出	處理成功	108/07/10 15:23	108/07/10 15:23	CSV	資料來源: 全部, 搜尋條件: 無	作業成功(0) <input type="button" value="下載"/> <input type="button" value="加密下載"/>

未勾選 (可設定下載資料)

資料來源

搜尋條件

	標準碼	中文說明	英文說明	來源
<input type="checkbox"/>	1W1D	每 1 星期使用 1 天	每 1 星期使用 1 天	署內
<input type="checkbox"/>	1W2D	每 1 星期使用 2 天	每 1 星期使用 2 天	署內
<input type="checkbox"/>	1W3D	每 1 星期使用 3 天	每 1 星期使用 3 天	署內
<input type="checkbox"/>	1W4D	每 1 星期使用 4 天	每 1 星期使用 4 天	署內

已勾選 (下載 APP 資料)

資料來源

搜尋條件

標準碼	中文說明	英文說明	來源
-----	------	------	----

4. 30 分鐘後即出現可檔案下載。

批次作業 - 匯出入作業為批次作業，請稍候 30 分鐘。

重新整理 勾選匯出 全部匯出 匯入 CSV JSON

1. 匯入檔案請壓縮成 .ZIP。
2. 匯入檔案內容將取代下載 APP 資料，並直接下載至 APP，等待更新。
3. 匯入資料來源:院所；預設值資料來源:署內。

作業	狀態	申請時間	完成時間	格式	匯出條件	作業結果
匯出	處理成功	108/07/10 15:55	108/07/10 15:55	CSV	資料來源: 全部, 搜尋條件: 無	作業成功(0) <input type="button" value="下載"/> <input type="button" value="加密下載"/>
匯出	處理成功	108/07/10 15:23	108/07/10 15:23	CSV	資料來源: 全部, 搜尋條件: 無	作業成功(0) <input type="button" value="下載"/> <input type="button" value="加密下載"/>

未勾選 (可設定下載資料)

資料來源

搜尋條件

	標準碼	中文說明	英文說明	來源
<input type="checkbox"/>	1W1D	每 1 星期使用 1 天	每 1 星期使用 1 天	署內
<input type="checkbox"/>	1W2D	每 1 星期使用 2 天	每 1 星期使用 2 天	署內
<input type="checkbox"/>	1W3D	每 1 星期使用 3 天	每 1 星期使用 3 天	署內
<input type="checkbox"/>	1W4D	每 1 星期使用 4 天	每 1 星期使用 4 天	署內

已勾選 (下載 APP 資料)

資料來源

搜尋條件

標準碼	中文說明	英文說明	來源
-----	------	------	----

5. 可選擇下載或加密下載，選擇您的檔案路徑點選後按儲存至資料夾。

居家輕量藍牙方案資料設定-頻率設定

批次作業 - 匯出入作業為批次作業，需稍候 30 分鐘。

重新整理 勾選匯出 全部匯出 匯入 ●CSV JSON

- 匯入檔案請壓縮成 .ZIP。
- 匯入檔案內容將取代下載 APP 資料，並直接下載至 APP，等待更新。
- 匯入資料來源:院所；預設值資料來源:署內。

作業	狀態	申請時間	完成時間	格式	匯出條件	作業結果
匯出	處理成功	108/07/10 15:55	108/07/10 15:55	CSV	資料來源:全部, 搜尋條件: 無	作業成功(0) [下載] [加密下載]
匯出	處理成功	108/07/10 15:23	108/07/10 15:23	CSV	資料來源:全部, 搜尋條件: 無	作業成功(0) [下載] [加密下載]

未勾選 (可設定下載資料)

資料來源: 全部 搜尋條件: [] [查詢] [全部刪除]

已勾選 (下載 APP 資料)

資料來源: 全部 搜尋條件: [] [查詢]

標準碼	中文說明	英文說明	來源
<input type="checkbox"/> 1W1D	每 1 星期使用 1 天	每 1 星期使用 1 天	署內
<input type="checkbox"/> 1W2D	每 1 星期使用 2 天	每 1 星期使用 2 天	署內
<input type="checkbox"/> 1W3D	每 1 星期使用 3 天	每 1 星期使用 3 天	署內
<input type="checkbox"/> 1W4D	每 1 星期使用 4 天	每 1 星期使用 4 天	署內
<input type="checkbox"/> 1W5D	您需開啟或儲存來自 1	1 的 freq.zip (137 KB)?	[開啟(O)] [儲存(S)] [取消(C)]

6. 若選擇加密下載，點選解壓縮，密碼請輸入”登入者身分證字號”（請先確認是否有解壓縮軟體）。

freq.zip 2019/7/10 下午 04:00 WinRAR ZIP 壓縮檔 138 KB

請輸入密碼

請給加密的檔案輸入密碼
C:\Users\May Lin\Downloads\居家輕量藍牙資料\20190710\freq.csv
於壓縮檔 freq.zip

請輸入密碼(E)
[z2f 5]

顯示密碼(S)

適用於所有壓縮檔(A)

整理密碼(O)...

[確定] [取消] [說明]

7. 解壓縮後點選檔案即可開始編輯院所頻率檔案，編輯完後將資料存檔。

	A	B	C	D	E	F	G	H
1	f01	f01_ch	f01_en	f01_val				
2	1W1D	每 1 星期	每 1 星期	0.1429				
3	1W2D	每 1 星期	每 1 星期	0.2857				
4	1W3D	每 1 星期	每 1 星期	0.4286				
5	1W4D	每 1 星期	每 1 星期	0.5714				
6	1W5D	每 1 星期	每 1 星期	0.7143				
7	1W6D	每 1 星期	每 1 星期	0.8571				
8	1W7D	每 1 星期	每 1 星期	1				
9	1W8D	每 1 星期	每 1 星期	1.1429				
10	1W9D	每 1 星期	每 1 星期	1.2857				
11	2W1D	每 2 星期	每 2 星期	0.0714				
12	2W2D	每 2 星期	每 2 星期	0.1429				
13	2W3D	每 2 星期	每 2 星期	0.2143				
14	2W4D	每 2 星期	每 2 星期	0.2857				

編輯院所所需項目，編輯完後將資料存檔 CSV 檔。

	A	B	C	D	E	F	G	H	I	J	K	L	M	N	O	P	Q
1	f01	f01_ch	f01_en	f01_val													
2	AC	飯前	飯前	1													
3	BID	每日 2 次	twice per	2													
4																	
5																	
6																	
7																	
8																	
9																	
10																	
11																	
12																	

Microsoft Excel

如果您將活頁簿另存為 CSV (逗號分隔)，活頁簿中的部分功能可能會遺失。您要继续使用该格式吗？

(3) 匯入資料

由上述匯出之頻率內容在編輯後，以 CSV 或 JSON 檔案壓縮成 zip 檔
亦可由機構內之 HIS 系統依頻率_欄位說明產出 CSV 或 JSON 檔案，再壓縮成 zip 檔

請將編輯之 CSV 或 JSON 檔案壓縮為 zip 檔

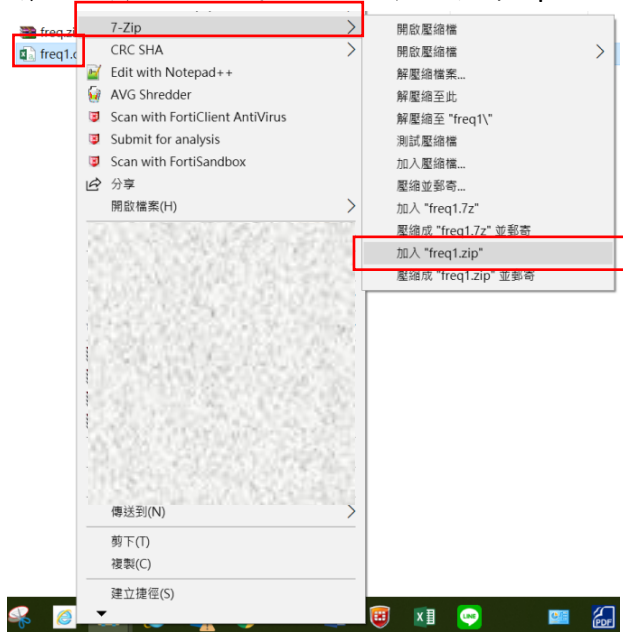

1. 匯入院所頻率檔案資料，選擇已編輯完成之 zip 檔案後按開啟。

居家輕量藍牙方案資料設定-頻率設定

批次作業 - 匯出入作業為批次作業，請稍候 30 分鐘。

重新整理 勾選匯出 全部匯出 **匯入** @CSV@JSON

1. 匯入檔案請壓縮成 .ZIP。
2. 匯入檔案內容將取代下載 APP 資料，並直接下載至 APP，等待更新。
3. 匯入資料來源:院所; 預設值資料來源:署內。

作業	狀態	申請時間	完成時間	格式	匯出條件	作業結果
匯出	處理成功	108/07/10 15:55	108/07/10 15:55	CSV	資料來源: 全部, 搜尋條件: 無	作業成功(0) [下載] [加密下載]
匯出	處理成功	108/07/10 15:23				作業成功(0) [下載] [加密下載]

未勾選 (可設定下載資料)

資料來源: 全部 [查詢] [全部刪除]

搜尋條件: [查詢]

標準碼	中文說明	英文說明	來源
<input type="checkbox"/> 1W1D	每 1 星期使用 1 天	每 1 星期	
<input type="checkbox"/> 1W2D	每 1 星期使用 2 天	每 1 星期	
<input type="checkbox"/> 1W3D	每 1 星期使用 3 天	每 1 星期	
<input type="checkbox"/> 1W4D	每 1 星期使用 4 天	每 1 星期	
<input type="checkbox"/> 1W5D	每 1 星期使用 5 天	每 1 星期	

A screenshot of a Windows File Explorer window. The window title is '選擇要上傳的檔案'. The address bar shows the path '居家輕量藍牙資料 > 20190710'. The search bar contains '搜尋 20190710'. The file list shows three files: 'freq.zip' (2019/7/10 下午 04:00, WinRAR ZIP 壓縮檔), 'freq1.csv' (2019/7/10 下午 06:35, Microsoft Excel 進...), and 'freq1.zip' (2019/7/10 下午 06:36, WinRAR ZIP 壓縮檔). The 'freq1.zip' file is selected. A red box highlights the 'freq1.zip' file. Another red box highlights the '開啟(O)' button at the bottom of the window. A third red box highlights the '匯入' button in the top right of the main interface.

2. 點選確定即完成匯入，等待 30 分鐘。

居家輕量藍牙方案資料設定-頻率設定

批次作業 - 匯出入作業為批次作業，請稍候 30 分鐘。

重新整理 勾選匯出 全部匯出 匯入 @CSV JSON

1. 匯入檔案請壓縮成 .ZIP。
2. 匯入檔案內容將取代下載 APP 資料，並直接下載至 APP，等待更新。
3. 匯入資料來源:院所；預設值資料來源:署內。

作業	狀態	申請時間	完成時間	格式	匯出條件	作業結果
匯出	處理成功	108/07/10 15:55	108/07/10 15:55	CSV	資料來源:全部, 搜尋條件:無	作業成功(0) <input type="button" value="下載"/> <input type="button" value="加密下載"/>
匯出	處理成功	108/07/10 15:23	108/07/10 15:23	CSV	資料來源:全部, 搜尋條件:無	作業成功(0) <input type="button" value="下載"/> <input type="button" value="加密下載"/>

未勾選 (可設定下載資料)

資料來源:

搜尋條件:

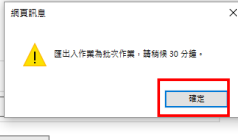

已勾選 (下載 APP 資料)

資料來源:

搜尋條件:

	標準碼	中文說明	英文說明	來源
<input type="checkbox"/>	1W1D	每 1 星期使用 1 天	每 1 星期使用 1 天	署內
<input type="checkbox"/>	1W2D	每 1 星期使用 2 天	每 1 星期使用 2 天	署內

	標準碼	中文說明	英文說明	來源
--	-----	------	------	----

出現匯入申請中狀態

居家輕量藍牙方案資料設定-頻率設定

批次作業 - 匯出入作業為批次作業，請稍候 30 分鐘。

重新整理 勾選匯出 全部匯出 匯入 @CSV JSON

1. 匯入檔案請壓縮成 .ZIP。
2. 匯入檔案內容將取代下載 APP 資料，並直接下載至 APP，等待更新。
3. 匯入資料來源:院所；預設值資料來源:署內。

作業	狀態	申請時間	完成時間	格式	匯出條件	作業結果
匯入	申請中	108/07/10 18:39		CSV		
匯出	處理成功	108/07/10 15:55	108/07/10 15:55	CSV	資料來源:全部, 搜尋條件:無	作業成功(0) <input type="button" value="下載"/> <input type="button" value="加密下載"/>
匯出	處理成功	108/07/10 15:23	108/07/10 15:23	CSV	資料來源:全部, 搜尋條件:無	作業成功(0) <input type="button" value="下載"/> <input type="button" value="加密下載"/>

未勾選 (可設定下載資料)

資料來源:

搜尋條件:

|<< << >> >>|

已勾選 (下載 APP 資料)

資料來源:

搜尋條件:

	標準碼	中文說明	英文說明	來源
<input type="checkbox"/>	1W1D	每 1 星期使用 1 天	每 1 星期使用 1 天	署內
<input type="checkbox"/>	1W2D	每 1 星期使用 2 天	每 1 星期使用 2 天	署內
<input type="checkbox"/>	1W3D	每 1 星期使用 3 天	每 1 星期使用 3 天	署內

	標準碼	中文說明	英文說明	來源
--	-----	------	------	----

- 30 分鐘後，查看匯入作業結果，顯示“作業成功”即完成編輯項目，於右側可看見院所編輯之資料。

居家輕量藍牙方案資料設定-頻率設定

批次作業 - 匯入作業為批次作業，請稍候 30 分鐘。

重新整理 勾選匯出 全部匯出 匯入 CSV JSON

1. 匯入檔案請壓縮成 .ZIP。
2. 匯入檔案內容將取代下載 APP 資料，並直接下載至 APP，等待更新。
3. 匯入資料來源:院所；預設值資料來源:署內。

作業	狀態	申請時間	完成時間	格式	匯出條件	作業結果
匯入	處理成功	108/07/10 18:44	108/07/10 18:44	CSV		作業成功(0) <input type="button" value="下載"/> <input type="button" value="加密下載"/>
匯入	處理成功	108/07/10 18:39	108/07/10 18:40	CSV		作業成功(0) <input type="button" value="下載"/> <input type="button" value="加密下載"/>
匯出	處理成功	108/07/10 15:55	108/07/10 15:55	CSV	資料來源:全部, 搜尋條件:無	作業成功(0) <input type="button" value="下載"/> <input type="button" value="加密下載"/>

<< < 1 2 > >> 到第 1 頁

未勾選 (可設定下載資料)

資料來源: 搜尋條件:

	標準碼	中文說明	英文說明	來源
<input type="checkbox"/>	1W1D	每 1 星期使用 1 天	每 1 星期使用 1 天	署內
<input type="checkbox"/>	1W2D	每 1 星期使用 2 天	每 1 星期使用 2 天	署內
<input type="checkbox"/>	1W3D	每 1 星期使用 3 天	每 1 星期使用 3 天	署內

已勾選 (下載 APP 資料)

資料來源: 搜尋條件:

	標準碼	中文說明	英文說明	來源
<input type="checkbox"/>	AC	脈前	脈前	院所
<input type="checkbox"/>	BID	每日 2 次	twice per day	院所

(4) 取消已勾選 (下載 APP 資料)

- 於右方已勾選 (下載 APP 資料) 項目中勾選欲取消之資料可點選 取消勾選按鈕;欲全部刪除可點選全部取消勾選 按鈕，即可完成取消。此示範單筆取消，勾選後，點選 取消勾選按鈕。

居家輕量藍牙方案資料設定-頻率設定

批次作業 - 匯入作業為批次作業，請稍候 30 分鐘。

重新整理 勾選匯出 全部匯出 匯入 CSV JSON

1. 匯入檔案請壓縮成 .ZIP。
2. 匯入檔案內容將取代下載 APP 資料，並直接下載至 APP，等待更新。
3. 匯入資料來源:院所；預設值資料來源:署內。

作業	狀態	申請時間	完成時間	格式	匯出條件	作業結果
匯入	處理成功	108/07/10 18:44	108/07/10 18:44	CSV		作業成功(0) <input type="button" value="下載"/> <input type="button" value="加密下載"/>
匯入	處理成功	108/07/10 18:39	108/07/10 18:40	CSV		作業成功(0) <input type="button" value="下載"/> <input type="button" value="加密下載"/>
匯出	處理成功	108/07/10 15:55	108/07/10 15:55	CSV	資料來源:全部, 搜尋條件:無	作業成功(0) <input type="button" value="下載"/> <input type="button" value="加密下載"/>

<< < 1 2 > >> 到第 1 頁

未勾選 (可設定下載資料)

資料來源: 搜尋條件:

	標準碼	中文說明	英文說明	來源
<input type="checkbox"/>	1W1D	每 1 星期使用 1 天	每 1 星期使用 1 天	署內
<input type="checkbox"/>	1W2D	每 1 星期使用 2 天	每 1 星期使用 2 天	署內

已勾選 (下載 APP 資料)

資料來源: 搜尋條件:

	標準碼	中文說明	英文說明	來源
<input type="checkbox"/>	AC	脈前	脈前	院所
<input checked="" type="checkbox"/>	BID	每日 2 次	twice per day	院所

2. 即完成取消勾選作業。

居家輕量藍牙方案資料設定-頻率設定

批次作業 - 匯出入作業為批次作業，請稍候 30 分鐘。

重新整理 勾選匯出 全部匯出 匯入 CSV JSON

1. 匯入檔案請壓縮成 .ZIP。
2. 匯入檔案內容將取代下載 APP 資料，並直接下載至 APP，等待更新。
3. 匯入資料來源:院所; 預設值資料來源:署內。

作業	狀態	申請時間	完成時間	格式	匯出條件	作業結果
匯入	處理成功	108/07/10 18:44	108/07/10 18:44	CSV		作業成功(0) <input type="button" value="下載"/> <input type="button" value="加密下載"/>
匯入	處理成功	108/07/10 18:39	108/07/10 18:40	CSV		作業成功(0) <input type="button" value="下載"/> <input type="button" value="加密下載"/>
匯出	處理成功	108/07/10 15:55	108/07/10 15:55	CSV	資料來源: 全部, 搜尋條件: 無	作業成功(0) <input type="button" value="下載"/> <input type="button" value="加密下載"/>

<< < 1 2 > >> 到第 1 頁

未勾選 (可設定下載資料)

資料來源

搜尋條件

	標準碼	中文說明	英文說明	來源
<input type="checkbox"/>	1W1D	每 1 星期使用 1 天	每 1 星期使用 1 天	署內
<input type="checkbox"/>	1W2D	每 1 星期使用 2 天	每 1 星期使用 2 天	署內
<input type="checkbox"/>	1W3D	每 1 星期使用 3 天	每 1 星期使用 3 天	署內
<input type="checkbox"/>	1W4D	每 1 星期使用 4 天	每 1 星期使用 4 天	署內
<input type="checkbox"/>	1W5D	每 1 星期使用 5 天	每 1 星期使用 5 天	署內

已勾選 (下載 APP 資料)

資料來源

搜尋條件

	標準碼	中文說明	英文說明	來源
<input type="checkbox"/>	AC	新前	新前	院所

3. 於左方未勾選 (可設定下載資料) 可選擇資料來源，選取院所後查詢，可查詢院所匯入資料，可對資料進行勾選刪除作業或全部刪除。

居家輕量藍牙方案資料設定-頻率設定

批次作業 - 匯出入作業為批次作業，請稍候 30 分鐘。

重新整理 勾選匯出 全部匯出 匯入 CSV JSON

1. 匯入檔案請壓縮成 .ZIP。
2. 匯入檔案內容將取代下載 APP 資料，並直接下載至 APP，等待更新。
3. 匯入資料來源:院所; 預設值資料來源:署內。

作業	狀態	申請時間	完成時間	格式	匯出條件	作業結果
匯入	處理成功	108/07/10 18:44	108/07/10 18:44	CSV		作業成功(0) <input type="button" value="下載"/> <input type="button" value="加密下載"/>
匯入	處理成功	108/07/10 18:39	108/07/10 18:40	CSV		作業成功(0) <input type="button" value="下載"/> <input type="button" value="加密下載"/>
匯出	處理成功	108/07/10 15:55	108/07/10 15:55	CSV	資料來源: 全部, 搜尋條件: 無	作業成功(0) <input type="button" value="下載"/> <input type="button" value="加密下載"/>

<< < 1 2 > >> 到第 1 頁

未勾選 (可設定下載資料)

資料來源

搜尋條件

	標準碼	中文說明	英文說明	來源
<input type="checkbox"/>	BID	每日 2 次	twice per day	院所 <input type="button" value="刪除"/>

已勾選 (下載 APP 資料)

資料來源

搜尋條件

	標準碼	中文說明	英文說明	來源
<input type="checkbox"/>	AC	新前	新前	院所

◆ APP 畫面說明

居家輕量藍牙方案資料設定-頻率設定，用於處方中的用藥頻率設定，下載於手機後可於開立處方時選擇已設定之頻率。

< 返回 就醫看診 健保資料

看診人員: [姓名] 卡
 就診人: [姓名] (Z1996 [ID] 2) 看診完成

客觀資料/理學/檢查

診斷(共1筆) +

(J038)其他特定病原體所致急性扁桃腺炎

處方 +

虛擬醫令 +

特別記載

慢箋 否 是

調劑次數 1

頻率 TID

途徑 XX

用量 1 GM

天數 1

價格 50

總量 3.0 GM

調劑方式 0 - 自行調劑

備註 請輸入備註

確認 取消

本APP所提供之預設值僅供參考·故請於
 開立處方箋QR CODE前·再次檢視APP
 登打之欄位是否正確。

- 關鍵字查詢 離開
- (Q03HPC06M)每 3 小時使用 1 次 飯後 6...
每 3 小時使用 1 次 飯後 6 分鐘使用
 - (Q03HPC13M)每 3 小時使用 1 次 飯後 13...
每 3 小時使用 1 次 飯後 13 分鐘使用
 - (Q03HPC20M)每 3 小時使用 1 次 飯後 20...
每 3 小時使用 1 次 飯後 20 分鐘使用
 - (Q03HPC27M)每 3 小時使用 1 次 飯後 27...
每 3 小時使用 1 次 飯後 27 分鐘使用
 - (Q03HPC34M)每 3 小時使用 1 次 飯後 34...
每 3 小時使用 1 次 飯後 34 分鐘使用
 - (Q03HPC41M)每 3 小時使用 1 次 飯後 41...
每 3 小時使用 1 次 飯後 41 分鐘使用
 - (Q03HPC48M)每 3 小時使用 1 次 飯後 48...
每 3 小時使用 1 次 飯後 48 分鐘使用
 - (Q03HPC55M)每 3 小時使用 1 次 飯後 55...
每 3 小時使用 1 次 飯後 55 分鐘使用

◆ 頻率_欄位說明(*為必填)

欄位名稱	資料類型、長度	說明
f01 *	文字(18)	頻率代碼，對照(參考資料[1])
f01_ch *	文字(200)	中文顯示內容
f01_en *	文字(200)	英文顯示內容
f01_val *	數字(10,4)	頻率計算係數，提供總量計算時參考使用。總量計算方式=係數*數量*天數

◆ CSV 範例

f01,f01_ch,f01_en,f01_val
TID,每日 3 次,thrice per day,3

◆ JSON 範例

```
[
  {
    "f01": "TID",
    "f01_ch": "每日 3 次",
    "f01_en": "thrice per day",
    "f01_val": 3
  }
]
```

(二) 用藥途徑

(1) 署內預設項目

- 若不設定，將預設為全部下載。可自行設定所院用藥途徑。使用署內預設之項目，可勾選所需項目後，點選 **>>** 按鈕移新增勾選至右方（已勾選（下載 APP 資料））。

居家輕量藍牙方案資料設定-用藥途徑

批次作業 - 匯出入作業為批次作業，請稍候 30 分鐘。

重新整理 勾選匯出 全部匯出 匯入 CSV JSON

- 匯入檔案請壓縮成 .ZIP。
- 匯入檔案內容將取代下載 APP 資料，並直接下載至 APP，等待更新。
- 匯入資料來源:院所；預設值資料來源:署內。

未勾選（可設定下載資料）

資料來源 搜尋條件

查詢 全部刪除

	標準碼	中文說明	英文說明	來源
<input checked="" type="checkbox"/>	AD	右耳	右耳	署內
<input checked="" type="checkbox"/>	AS	左耳	左耳	署內
<input type="checkbox"/>	AU	每耳	每耳	署內
<input type="checkbox"/>	ET	氣切內	氣切內	署內
<input checked="" type="checkbox"/>	EXT	外用	外用	署內
<input type="checkbox"/>	GAR	漱口用	漱口用	署內
<input type="checkbox"/>	HD	皮下灌注	皮下灌注	署內
<input type="checkbox"/>	IA	動脈注射	動脈注射	署內

已勾選（下載 APP 資料）

資料來源 搜尋條件

查詢

	標準碼	中文說明	英文說明	來源
--	-----	------	------	----

- 即完成新增至（已勾選（下載 APP 資料）區）。

居家輕量藍牙方案資料設定-用藥途徑

批次作業 - 匯出入作業為批次作業，請稍候 30 分鐘。

重新整理 勾選匯出 全部匯出 匯入 CSV JSON

- 匯入檔案請壓縮成 .ZIP。
- 匯入檔案內容將取代下載 APP 資料，並直接下載至 APP，等待更新。
- 匯入資料來源:院所；預設值資料來源:署內。

未勾選（可設定下載資料）

資料來源 搜尋條件

查詢 全部刪除

	標準碼	中文說明	英文說明	來源
<input type="checkbox"/>	AU	每耳	每耳	署內
<input type="checkbox"/>	ET	氣切內	氣切內	署內
<input type="checkbox"/>	GAR	漱口用	漱口用	署內
<input type="checkbox"/>	HD	皮下灌注	皮下灌注	署內
<input type="checkbox"/>	IA	動脈注射	動脈注射	署內
<input type="checkbox"/>	ICV	腦室注射	腦室注射	署內
<input type="checkbox"/>	ID	皮內注射	皮內注射	署內
<input type="checkbox"/>	IE	脊髓硬膜內注射	脊髓硬膜內注射	署內

已勾選（下載 APP 資料）

資料來源 搜尋條件

查詢

	標準碼	中文說明	英文說明	來源
<input type="checkbox"/>	AD	右耳	右耳	署內
<input type="checkbox"/>	AS	左耳	左耳	署內
<input type="checkbox"/>	EXT	外用	外用	署內

3. 點選  全部勾選按鈕新增至右方 (已勾選 (下載 APP 資料)) 區。

居家輕量藍牙方案資料設定-用藥途徑

批次作業 - 匯出入作業為批次作業，請稍候 30 分鐘。

重新整理 勾選匯出 全部匯出 匯入 ●CSV○JSON

- 匯入檔案請壓縮成 .ZIP。
- 匯入檔案內容將取代下載 APP 資料，並直接下載至 APP，等待更新。
- 匯入資料來源:院所; 預設值資料來源:署內。

未勾選 (可設定下載資料)

資料來源: 全部

搜尋條件:

查詢 全部刪除

標準碼	中文說明	英文說明	來源
<input type="checkbox"/>	AU	每耳	署內
<input type="checkbox"/>	ET	氣切內	署內
<input type="checkbox"/>	GAR	漱口用	署內
<input type="checkbox"/>	HD	皮下灌注	署內
<input type="checkbox"/>	IA	動脈注射	署內
<input type="checkbox"/>	ICV	腦室注射	署內
<input type="checkbox"/>	ID	皮內注射	署內
<input type="checkbox"/>	IE	脊髓硬膜內注射	署內

已勾選 (下載 APP 資料)

資料來源: 全部

搜尋條件:

查詢

標準碼	中文說明	英文說明	來源
<input type="checkbox"/>	AD	右耳	署內
<input type="checkbox"/>	AS	左耳	署內
<input type="checkbox"/>	EXT	外用	署內

4. 出現“全部勾選, 會將可設定下載資料新增至 APP, 是否要確定操作?” 訊息, 按下“確定”後即完成設定。

居家輕量藍牙方案資料設定-用藥途徑

批次作業 - 匯出入作業為批次作業，請稍候 30 分鐘。

重新整理 勾選匯出 全部匯出 匯入 ●CSV○JSON

- 匯入檔案請壓縮成 .ZIP。
- 匯入檔案內容將取代下載 APP 資料，並直接下載至 APP，等待更新。
- 匯入資料來源:院所; 預設值資料來源:署內。

未勾選 (可設定下載資料)

資料來源: 全部

搜尋條件:

查詢 全部刪除

已勾選 (下載 APP 資料)

資料來源: 全部

搜尋條件:

查詢

提示訊息

全部勾選, 會將可設定下載資料新增至 APP, 是否要確定操作?

確定 取消

標準碼	中文說明	英文說明	來源
<input type="checkbox"/>	AU	每耳	署內
<input type="checkbox"/>	ET	氣切內	署內
<input type="checkbox"/>	GAR	漱口用	署內
<input type="checkbox"/>	HD	皮下灌注	署內
<input type="checkbox"/>	IA	動脈注射	署內
<input type="checkbox"/>	ICV	腦室注射	署內
<input type="checkbox"/>	ID	皮內注射	署內
<input type="checkbox"/>	IE	脊髓硬膜內注射	署內

標準碼	中文說明	英文說明	來源
<input type="checkbox"/>	AD	右耳	署內
<input type="checkbox"/>	AS	左耳	署內
<input type="checkbox"/>	EXT	外用	署內

5. 即完成新增至（已勾選（下載 APP 資料）區）。

居家輕量藍牙方案資料設定-用藥途徑

批次作業 - 匯出入作業為批次作業，請稍候 30 分鐘。

重新整理 勾選匯出 全部匯出 匯入 ●CSV○JSON

1. 匯入檔案請壓縮成 .ZIP。
2. 匯入檔案內容將取代下載 APP 資料，並直接下載至 APP，等待更新。
3. 匯入資料來源:院所; 預設值資料來源:署內。

未勾選（可設定下載資料）

資料來源 全部

搜尋條件

查詢 全部刪除

標準碼	中文說明	英文說明	來源
<input type="checkbox"/>	AD	右耳	署內
<input type="checkbox"/>	AS	左耳	署內
<input type="checkbox"/>	AU	每耳	署內
<input type="checkbox"/>	ET	氣切內	署內
<input type="checkbox"/>	EXT	外用	署內
<input type="checkbox"/>	GAR	漱口用	署內
<input type="checkbox"/>	HD	皮下灌注	署內
<input type="checkbox"/>	IA	動脈注射	署內

已勾選（下載 APP 資料）

資料來源 全部

搜尋條件

查詢

標準碼	中文說明	英文說明	來源
<input type="checkbox"/>	AD	右耳	署內
<input type="checkbox"/>	AS	左耳	署內
<input type="checkbox"/>	AU	每耳	署內
<input type="checkbox"/>	ET	氣切內	署內
<input type="checkbox"/>	EXT	外用	署內
<input type="checkbox"/>	GAR	漱口用	署內
<input type="checkbox"/>	HD	皮下灌注	署內
<input type="checkbox"/>	IA	動脈注射	署內

(2) 匯出資料

1. 用藥途徑設定匯出，可選擇匯出檔案為 CSV 及 JSON，範例以 CSV 表示，選擇完後按“全部匯出”按鈕(操作說明同頻率設定步驟)。

1

居家輕量藍牙方案資料設定-用藥途徑

批次作業 - 匯出入作業為批次作業，請稍候 30 分鐘。

重新整理 勾選匯出 全部匯出 匯入 ●CSV○JSON

1. 匯入檔案請壓縮成 .ZIP。
2. 匯入檔案內容將取代下載 APP 資料，並直接下載至 APP，等待更新。
3. 匯入資料來源:院所; 預設值資料來源:署內。

未勾選（可設定下載資料）

資料來源 全部

搜尋條件

查詢 全部刪除

標準碼	中文說明	英文說明	來源
<input type="checkbox"/>	AD	右耳	署內
<input type="checkbox"/>	AS	左耳	署內
<input type="checkbox"/>	AU	每耳	署內
<input type="checkbox"/>	ET	氣切內	署內
<input type="checkbox"/>	EXT	外用	署內
<input type="checkbox"/>	GAR	漱口用	署內
<input type="checkbox"/>	HD	皮下灌注	署內
<input type="checkbox"/>	IA	動脈注射	署內

已勾選（下載 APP 資料）

資料來源 全部

搜尋條件

查詢

標準碼	中文說明	英文說明	來源
<input type="checkbox"/>	AD	右耳	署內
<input type="checkbox"/>	AS	左耳	署內
<input type="checkbox"/>	AU	每耳	署內
<input type="checkbox"/>	ET	氣切內	署內
<input type="checkbox"/>	EXT	外用	署內
<input type="checkbox"/>	GAR	漱口用	署內
<input type="checkbox"/>	HD	皮下灌注	署內
<input type="checkbox"/>	IA	動脈注射	署內

未勾選則為全部下載，或可勾選所需下載項目，但勾選無法換頁

(3) 匯入資料

1. 請將編輯之 CSV 或 json 檔案壓縮為 zip 檔 (操作說明同頻率設定步驟)，選擇已編輯完成之 zip 檔案後按開啟按鈕。

居家輕量藍牙方案資料設定-用藥途徑

批次作業 - 匯出入作業為批次作業，請稍候 30 分鐘。

重新整理 勾選匯出 全部匯出 **匯入** CSV JSON

1. 匯入檔案請壓縮成 .ZIP。
2. 匯入檔案內容將取代下載 APP 資料，並直接下載至 APP，等待更新。
3. 匯入資料來源:院所；預設值資料來源:署內。

作業	狀態	申請時間	完成時間	格式	匯出條件	作業結果
匯出	處理成功	108/07/11 11:37	108/07/11 11:37	CSV	資料來源:全部, 搜尋條件:無	作業成功(0) <input type="button" value="下載"/> <input type="button" value="加密下載"/>

未勾選 (可設定下載資料)

資料來源: 全部 搜尋條件:

	標準碼	中文說明	英文
<input type="checkbox"/>	AD	右耳	右耳
<input type="checkbox"/>	AS	左耳	左耳
<input type="checkbox"/>	AU	每耳	每耳
<input type="checkbox"/>	ET	氣切內	氣切內
<input type="checkbox"/>	EXT	外用	外用
<input type="checkbox"/>	GAR	漱口用	漱口用

繼續要上傳的檔案

route1.zip

2. 點選確定即完成匯入，等待 30 分鐘。

居家輕量藍牙方案資料設定-用藥途徑

批次作業 - 匯出入作業為批次作業，請稍候 30 分鐘。

重新整理 勾選匯出 全部匯出 匯入 CSV JSON

1. 匯入檔案請壓縮成 .ZIP。
2. 匯入檔案內容將取代下載 APP 資料，並直接下載至 APP，等待更新。
3. 匯入資料來源:院所；預設值資料來源:署內。

作業	狀態	申請時間	完成時間	格式	匯出條件	作業結果
匯入	申請中	108/07/11 11:46		CSV		
匯出	處理成功	108/07/11 11:37	108/07/11 11:37	CSV	資料來源:全部, 搜尋條件:無	作業成功(0) <input type="button" value="下載"/> <input type="button" value="加密下載"/>

未勾選 (可設定下載資料)

資料來源: 全部 搜尋條件:

錯誤訊息

匯出入作業為批次作業，請稍候 30 分鐘。

已勾選 (下載 APP 資料)

資料來源: 全部 搜尋條件:

	標準碼	中文說明	英文說明	來源
<input type="checkbox"/>	AD	右耳	右耳	署內
<input type="checkbox"/>	AS	左耳	左耳	署內
<input type="checkbox"/>	AU	每耳	每耳	署內
<input type="checkbox"/>	ET	氣切內	氣切內	署內

3. 30 分鐘後，查看匯入作業結果，顯示“作業成功”即完成編輯項目，於右側可看見院所編輯之資料。

居家輕量藍牙方案資料設定-用藥途徑

批次作業 - 匯出入作業為批次作業，請稍候 30 分鐘。

重新整理 勾選匯出 全部匯出 匯入 CSV JSON

1. 匯入檔案請壓縮成 .ZIP。
2. 匯入檔案內容將取代下載 APP 資料，並直接下載至 APP，等待更新。
3. 匯入資料來源:院所; 預設值資料來源:署內。

作業	狀態	申請時間	完成時間	格式	匯出條件	作業結果
匯入	處理成功	108/07/11 11:52	108/07/11 11:52	CSV		作業成功(0) <input type="button" value="下載"/> <input type="button" value="加密下載"/>
匯入	處理成功	108/07/11 11:46	108/07/11 11:47	CSV		作業成功(0) <input type="button" value="下載"/> <input type="button" value="加密下載"/>
匯出	處理成功	108/07/11 11:37	108/07/11 11:37	CSV	資料來源:全部, 搜尋條件:無	作業成功(0) <input type="button" value="下載"/> <input type="button" value="加密下載"/>

未勾選 (可設定下載資料)

資料來源: 搜尋條件:

標準碼	中文說明	英文說明	來源
<input type="checkbox"/>	HD 皮下灌注	皮下灌注	署內
<input type="checkbox"/>	IA 動脈注射	動脈注射	署內
<input type="checkbox"/>	ICV 腦室注射	腦室注射	署內
<input type="checkbox"/>	ID 皮內注射	皮內注射	署內

已勾選 (下載 APP 資料)

資料來源: 搜尋條件:

標準碼	中文說明	英文說明	來源
<input type="checkbox"/>	AD 右耳	右耳	院所
<input type="checkbox"/>	AS 左耳	左耳	院所
<input type="checkbox"/>	AU 每耳	每耳	院所
<input type="checkbox"/>	FT 氣切內	氣切內	院所

(4) 取消已勾選 (下載 APP 資料)

1. 於右方已勾選 (下載 APP 資料) 項目中勾選欲取消之資料可點選 取消勾選按鈕;欲全部刪除可點選全部取消勾選 按鈕，即可完成取消。此示範單筆取消，勾選後，點

選 << 取消勾選按鈕。

居家輕量藍牙方案資料設定-用藥途徑

批次作業 - 匯出入作業為批次作業，請稍候 30 分鐘。

重新整理 勾選匯出 全部匯出 匯入 ●CSV ○JSON

1. 匯入檔案請壓縮成 .ZIP。
2. 匯入檔案內容將取代下載 APP 資料，並直接下載至 APP，等待更新。
3. 匯入資料來源:院所；預設值資料來源:署內。

作業	狀態	申請時間	完成時間	格式	匯出條件	作業結果
匯入	處理成功	108/07/11 11:52	108/07/11 11:52	CSV		作業成功(0) <input type="button" value="下載"/> <input type="button" value="加密下載"/>
匯入	處理成功	108/07/11 11:46	108/07/11 11:47	CSV		作業成功(0) <input type="button" value="下載"/> <input type="button" value="加密下載"/>
匯出	處理成功	108/07/11 11:37	108/07/11 11:37	CSV	資料來源: 全部, 搜尋條件: 無	作業成功(0) <input type="button" value="下載"/> <input type="button" value="加密下載"/>

未勾選 (可設定下載資料)

資料來源

搜尋條件

	標準碼	中文說明	英文說明	來源
<input type="checkbox"/>	HD	皮下灌注	皮下灌注	署內
<input type="checkbox"/>	IA	動脈注射	動脈注射	署內
<input type="checkbox"/>	ICV	腦室注射	腦室注射	署內
<input type="checkbox"/>	ID	皮內注射	皮內注射	署內
<input type="checkbox"/>	IE	脊髓硬膜內注射	脊髓硬膜內注射	署內
<input type="checkbox"/>	IM	肌肉注射	肌肉注射	署內

|<<<
<<
>>
>>|

已勾選 (下載 APP 資料)

資料來源

搜尋條件

	標準碼	中文說明	英文說明	來源
<input type="checkbox"/>	AD	右耳	右耳	院所
<input type="checkbox"/>	AS	左耳	左耳	院所
<input type="checkbox"/>	AU	每耳	每耳	院所
<input checked="" type="checkbox"/>	ET	氣切內	氣切內	院所
<input type="checkbox"/>	EXT	外用	外用	院所
<input type="checkbox"/>	GAR	灌口用	灌口用	院所

2. 即完成取消勾選作業。

居家輕量藍牙方案資料設定-用藥途徑

批次作業 - 匯出入作業為批次作業，請稍候 30 分鐘。

重新整理 勾選匯出 全部匯出 匯入 ●CSV ○JSON

1. 匯入檔案請壓縮成 .ZIP。
2. 匯入檔案內容將取代下載 APP 資料，並直接下載至 APP，等待更新。
3. 匯入資料來源:院所；預設值資料來源:署內。

作業	狀態	申請時間	完成時間	格式	匯出條件	作業結果
匯入	處理成功	108/07/11 11:52	108/07/11 11:52	CSV		作業成功(0) <input type="button" value="下載"/> <input type="button" value="加密下載"/>
匯入	處理成功	108/07/11 11:46	108/07/11 11:47	CSV		作業成功(0) <input type="button" value="下載"/> <input type="button" value="加密下載"/>
匯出	處理成功	108/07/11 11:37	108/07/11 11:37	CSV	資料來源: 全部, 搜尋條件: 無	作業成功(0) <input type="button" value="下載"/> <input type="button" value="加密下載"/>

未勾選 (可設定下載資料)

資料來源

搜尋條件

	標準碼	中文說明	英文說明	來源
<input type="checkbox"/>	ET	氣切內	氣切內	院所 <input type="button" value="刪除"/>
<input type="checkbox"/>	HD	皮下灌注	皮下灌注	署內
<input type="checkbox"/>	IA	動脈注射	動脈注射	署內
<input type="checkbox"/>	ICV	腦室注射	腦室注射	署內
<input type="checkbox"/>	ID	皮內注射	皮內注射	署內
<input type="checkbox"/>	IE	脊髓硬膜內注射	脊髓硬膜內注射	署內

|<<<
<<
>>
>>|

已勾選 (下載 APP 資料)

資料來源

搜尋條件

	標準碼	中文說明	英文說明	來源
<input type="checkbox"/>	AD	右耳	右耳	院所
<input type="checkbox"/>	AS	左耳	左耳	院所
<input type="checkbox"/>	AU	每耳	每耳	院所
<input type="checkbox"/>	EXT	外用	外用	院所
<input type="checkbox"/>	GAR	灌口用	灌口用	院所
<input type="checkbox"/>	NA	鼻用	鼻用	院所

APP 畫面說明

居家輕量藍牙方案資料設定-用藥途徑設定，用於處方中的用藥途徑設定，下載於手機後可於開立處方時選擇已設定之途徑。



◆ 欄位說明(*為必填)

欄位名稱	資料類型、長度	說明
f02 *	文字(4)	用藥途徑代碼，對照(參考資料[1])
f02_ch *	文字(200)	中文顯示內容
f02_en *	文字(200)	英文顯示內容

◆ CSV 範例

f02,f02_ch,f02_en

IM,肌肉注射, intramuscular injection

◆ JSON 範例

```
[
  {
    "f02": "IM",
    "f02_ch": "肌肉注射",
    "f02_en": " intramuscular injection"
  }
]
```

(三) 診斷碼設定

(1) 署內預設項目

- 若不設定，將預設為全部下載。可自行設定所院診斷碼設定。使用署內預設之項目，可勾選所需項目後，點選 **>>** 按鈕移新增勾選至右方（已勾選（下載 APP 資料））。

居家輕量藍牙方案資料設定-診斷碼設定

批次作業 - 匯出入作業為批次作業，請稍候 30 分鐘。

重新整理 勾選匯出 全部匯出 匯入 @CSV()JSON

- 匯入檔案請壓縮成 .ZIP。
- 匯入檔案內容將取代下載 APP 資料，並直接下載至 APP，等待更新。
- 匯入資料來源:院所；預設值資料來源:署內。

未勾選（可設定下載資料）

資料來源 全部

搜尋條件

查詢 全部刪除

2

標準碼	中文說明	英文說明	來源
<input checked="" type="checkbox"/>	A00 霍亂	Cholera	署內
<input type="checkbox"/>	A000 血清型 01 cholerae 霍亂弧菌所致之霍亂	Cholera due to Vibrio cholerae 01, biovar cholerae	署內
<input type="checkbox"/>	A001 血清型 01 eltor 霍亂弧菌所致之霍亂	Cholera due to Vibrio cholerae 01, biovar eltor	署內
<input type="checkbox"/>	A010 傷寒	Typhoid fever	署內
<input type="checkbox"/>	A0104 傷寒關節炎	Typhoid arthritis	署內

1

已勾選（下載 APP 資料）

資料來源 全部

搜尋條件

查詢

標準碼	中文說明	英文說明	來源
<input type="checkbox"/>	A009 霍亂，未特定	Cholera, unspecified	署內
<input type="checkbox"/>	A01 傷寒及副傷寒	Typhoid and paratyphoid fevers	署內
<input type="checkbox"/>	A0100 傷寒，未特定	Typhoid fever, unspecified	院所
<input type="checkbox"/>	A0101 傷寒腦膜炎	Typhoid meningitis	院所
<input type="checkbox"/>	A0102 傷寒伴有侵及心臟	Typhoid fever with heart involvement	署內
<input type="checkbox"/>	A0103 傷寒肺炎	Typhoid pneumonia	署內
<input type="checkbox"/>	A02 其他沙門菌感染	Other salmonella infections	署內
<input type="checkbox"/>	A020 沙門桿菌腸炎	Salmonella enteritis	署內
<input type="checkbox"/>	A021 沙門桿菌敗血症	Salmonella sepsis	署內
<input type="checkbox"/>	A022 局部沙門菌感染	Localized salmonella infections	署內
<input type="checkbox"/>	E049 非毒性甲狀腺腫，未特定	Nontoxic goiter, unspecified	署內

- 即完成新增至（已勾選（下載 APP 資料）區）。

居家輕量藍牙方案資料設定-診斷碼設定

批次作業 - 匯出入作業為批次作業，請稍候 30 分鐘。

重新整理 勾選匯出 全部匯出 匯入 @CSV()JSON

- 匯入檔案請壓縮成 .ZIP。
- 匯入檔案內容將取代下載 APP 資料，並直接下載至 APP，等待更新。
- 匯入資料來源:院所；預設值資料來源:署內。

未勾選（可設定下載資料）

資料來源 全部

搜尋條件

查詢 全部刪除

標準碼	中文說明	英文說明	來源
<input type="checkbox"/>	A000 血清型 01 cholerae 霍亂弧菌所致之霍亂	Cholera due to Vibrio cholerae 01, biovar cholerae	署內
<input type="checkbox"/>	A001 血清型 01 eltor 霍亂弧菌所致之霍亂	Cholera due to Vibrio cholerae 01, biovar eltor	署內
<input type="checkbox"/>	A010 傷寒	Typhoid fever	署內
<input type="checkbox"/>	A0104 傷寒關節炎	Typhoid arthritis	署內
<input type="checkbox"/>	A0105 傷寒骨髓炎	Typhoid osteomyelitis	署內

已勾選（下載 APP 資料）

資料來源 全部

搜尋條件

查詢

標準碼	中文說明	英文說明	來源
<input checked="" type="checkbox"/>	A00 霍亂	Cholera	署內
<input type="checkbox"/>	A009 霍亂，未特定	Cholera, unspecified	署內
<input type="checkbox"/>	A01 傷寒及副傷寒	Typhoid and paratyphoid fevers	署內
<input type="checkbox"/>	A0100 傷寒，未特定	Typhoid fever, unspecified	院所
<input type="checkbox"/>	A0101 傷寒腦膜炎	Typhoid meningitis	院所
<input type="checkbox"/>	A0102 傷寒伴有侵及心臟	Typhoid fever with heart involvement	署內
<input type="checkbox"/>	A0103 傷寒肺炎	Typhoid pneumonia	署內
<input type="checkbox"/>	A02 其他沙門菌感染	Other salmonella infections	署內
<input type="checkbox"/>	A020 沙門桿菌腸炎	Salmonella enteritis	署內
<input type="checkbox"/>	A021 沙門桿菌敗血症	Salmonella sepsis	署內
<input type="checkbox"/>	A022 局部沙門菌感染	Localized salmonella infections	署內

3. 點選 **>>|** 全部勾選按鈕新增至右方 (已勾選 (下載 APP 資料)) 區。

居家輕量藍牙方案資料設定-診斷碼設定

批次作業 - 匯出入作業為批次作業，請稍候 30 分鐘。

重新整理 勾選匯出 全部匯出 匯入 @CSV JSON

1. 匯入檔案請壓縮成 .ZIP。
2. 匯入檔案內容將取代下載 APP 資料，並直接下載至 APP，等待更新。
3. 匯入資料來源-院所；預設值資料來源-署內。

未勾選 (可設定下載資料)

資料來源 全部

搜尋條件

查詢 全部刪除

標準碼	中文說明	英文說明	來源
<input type="checkbox"/> A000	血清型 01 cholerae霍亂弧菌所致之霍亂	Cholera due to Vibrio cholerae 01, biovar cholerae	署內
<input type="checkbox"/> A001	血清型 01 eltor霍亂弧菌所致之霍亂	Cholera due to Vibrio cholerae 01, biovar eltor	署內
<input type="checkbox"/> A010	傷寒	Typhoid fever	署內
<input type="checkbox"/> A0104	傷寒關節炎	Typhoid arthritis	署內
<input type="checkbox"/> A0105	傷寒骨髓炎	Typhoid osteomyelitis	署內

已勾選 (下載 APP 資料)

資料來源 全部

搜尋條件

查詢

標準碼	中文說明	英文說明	來源
<input type="checkbox"/> A00	霍亂	Cholera	署內
<input type="checkbox"/> A009	霍亂，未特定	Cholera, unspecified	署內
<input type="checkbox"/> A01	傷寒及副傷寒	Typhoid and paratyphoid fevers	署內
<input type="checkbox"/> A0100	傷寒，未特定	Typhoid fever, unspecified	院所
<input type="checkbox"/> A0101	傷寒腦膜炎	Typhoid meningitis	院所
<input type="checkbox"/> A0102	傷寒伴有侵犯心臟	Typhoid fever with heart involvement	署內
<input type="checkbox"/> A0103	傷寒肺炎	Typhoid pneumonia	署內
<input type="checkbox"/> A02	其他沙門感染	Other salmonella infections	署內
<input type="checkbox"/> A020	沙門桿菌腸炎	Salmonella enteritis	署內
<input type="checkbox"/> A021	沙門桿菌敗血症	Salmonella sepsis	署內
<input type="checkbox"/> A022	局部沙門感染	Localized salmonella infections	署內

4. 出現“全部勾選，會將可設定下載資料新增至 APP，是否要確定操作？”訊息，按下“確定”後即完成設定。

居家輕量藍牙方案資料設定-診斷碼設定

批次作業 - 匯出入作業為批次作業，請稍候 30 分鐘。

重新整理 勾選匯出 全部匯出 匯入 @CSV JSON

1. 匯入檔案請壓縮成 .ZIP。
2. 匯入檔案內容將取代下載 APP 資料，並直接下載至 APP，等待更新。
3. 匯入資料來源-院所；預設值資料來源-署內。

未勾選 (可設定下載資料)

資料來源 全部

搜尋條件

查詢 全部刪除

標準碼	中文說明	英文說明	來源
<input type="checkbox"/> A000	血清型 01 cholerae霍亂弧菌所致之霍亂	Cholera due to Vibrio cholerae 01, biovar cholerae	署內
<input type="checkbox"/> A001	血清型 01 eltor霍亂弧菌所致之霍亂	Cholera due to Vibrio cholerae 01, biovar eltor	署內
<input type="checkbox"/> A010	傷寒	Typhoid fever	署內
<input type="checkbox"/> A0104	傷寒關節炎	Typhoid arthritis	署內
<input type="checkbox"/> A0105	傷寒骨髓炎	Typhoid osteomyelitis	署內

已勾選 (下載 APP 資料)

資料來源 全部

搜尋條件

查詢

購買訊息

全部勾選，會將可設定下載資料新增至 APP，是否要確定操作？

確定 取消

標準碼	中文說明	英文說明	來源
<input type="checkbox"/> A00	霍亂	Cholera	署內
<input type="checkbox"/> A009	霍亂，未特定	Cholera, unspecified	署內
<input type="checkbox"/> A01	傷寒及副傷寒	Typhoid and paratyphoid fevers	署內
<input type="checkbox"/> A0100	傷寒，未特定	Typhoid fever, unspecified	院所
<input type="checkbox"/> A0101	傷寒腦膜炎	Typhoid meningitis	院所
<input type="checkbox"/> A0102	傷寒伴有侵犯心臟	Typhoid fever with heart involvement	署內
<input type="checkbox"/> A0103	傷寒肺炎	Typhoid pneumonia	署內
<input type="checkbox"/> A02	其他沙門感染	Other salmonella infections	署內
<input type="checkbox"/> A020	沙門桿菌腸炎	Salmonella enteritis	署內
<input type="checkbox"/> A021	沙門桿菌敗血症	Salmonella sepsis	署內
<input type="checkbox"/> A022	局部沙門感染	Localized salmonella infections	署內

5. 即完成新增至（已勾選（下載 APP 資料）區）。

居家輕量藍牙方案資料設定-診斷碼設定

批次作業 - 匯出入作業為批次作業，請稍候 30 分鐘。

重新整理 勾選匯出 全部匯出 匯入 @CSV JSON

1. 匯入檔案請壓縮成 .ZIP。
2. 匯入檔案內容將取代下載 APP 資料，並直接下載至 APP，等待更新。
3. 匯入資料來源:院所；預設值資料來源:署內。

未勾選（可設定下載資料）

資料來源 全部

搜尋條件

查詢 全部刪除

標準碼	中文說明	英文說明	來源
<input type="checkbox"/> A00	霍亂	Cholera	署內
<input type="checkbox"/> A000	血清型 01 cholerae 霍亂弧菌所致之霍亂	Cholera due to Vibrio cholerae 01, biovar cholerae	署內
<input type="checkbox"/> A001	血清型 01 eltor 霍亂弧菌所致之霍亂	Cholera due to Vibrio cholerae 01, biovar eltor	署內
<input type="checkbox"/> A009	霍亂，未特定	Cholera, unspecified	署內
<input type="checkbox"/> A01	傷寒及副傷寒	Typhoid and paratyphoid fevers	署內

已勾選（下載 APP 資料）

資料來源 全部

搜尋條件

查詢

標準碼	中文說明	英文說明	來源
<input type="checkbox"/> A0100	傷寒，未特定	Typhoid fever, unspecified	院所
<input type="checkbox"/> A0101	傷寒腦膜炎	Typhoid meningitis	院所

(2) 匯出資料

1. 診斷碼設定匯出，可選擇匯出檔案為 CSV 及 JSON，範例以 CSV 表示，選擇完後按“全部匯出”按鈕(操作說明同頻率設定步驟)。

居家輕量藍牙方案資料設定-診斷碼設定

批次作業 - 匯出入作業為批次作業，請稍候 30 分鐘。

重新整理 勾選匯出 **全部匯出** 匯入 @CSV JSON

1. 匯入檔案請壓縮成 .ZIP。
2. 匯入檔案內容將取代下載 APP 資料，並直接下載至 APP，等待更新。
3. 匯入資料來源:院所；預設值資料來源:署內。

未勾選（可設定下載資料）

資料來源 全部

搜尋條件

查詢 全部刪除

標準碼	中文說明	英文說明	來源
<input type="checkbox"/> A00	霍亂	Cholera	署內
<input type="checkbox"/> A000	血清型 01 cholerae 霍亂弧菌所致之霍亂	Cholera due to Vibrio cholerae 01, biovar cholerae	署內
<input type="checkbox"/> A001	血清型 01 eltor 霍亂弧菌所致之霍亂	Cholera due to Vibrio cholerae 01, biovar eltor	署內
<input type="checkbox"/> A009	霍亂，未特定	Cholera, unspecified	署內

已勾選（下載 APP 資料）

資料來源 全部

搜尋條件

查詢

標準碼	中文說明	英文說明	來源
<input type="checkbox"/> A0100	傷寒，未特定	Typhoid fever, unspecified	院所
<input type="checkbox"/> A0101	傷寒腦膜炎	Typhoid meningitis	院所

未勾選則為全部下載，或可勾選所需下載項目，但勾選無法換頁

(3) 匯入資料

- 請將編輯之 CSV 或 json 檔案壓縮為 zip 檔 (操作說明同頻率設定步驟)，選擇已編輯完成之 zip 檔案後按開啟按鈕。

居家輕量藍牙方案資料設定-診斷碼設定

批次作業 - 匯出入作業為此次作業，請稍候 30 分鐘。

重新整理 勾選匯出 全部匯出 **匯入** CSV/JSON

- 匯入檔案請壓縮成 .ZIP。
- 匯入檔案內容將取代下載 APP 資料，並直接下載至 APP，等待更新。
- 匯入資料來源:院所；預設值資料來源:署內。

作業	狀態	申請時間	完成時間	格式	匯出條件	作業結果
匯出	處理成功	108/07/11 17:35	108/07/11 17:35	CSV	資料來源: 全部, 搜尋條件: 無	作業成功(0) <input type="button" value="下載"/> <input type="button" value="加密下載"/>

未勾選 (可設定下載資料)

資料來源: 全部

搜尋條件:

2

選擇要上傳的檔案

組合管理 新增資料夾 設定

名稱 修改日期 類型

freq.zip 2019/7/10 下午 04:00 WinRAR ZIP 壓縮檔

freq1.csv 2019/7/10 下午 06:35 Microsoft Excel 匯入...

freq1.zip 2019/7/10 下午 06:36 WinRAR ZIP 壓縮檔

icd.csv 2019/7/11 下午 05:35 Microsoft Excel 匯入...

icd1.zip 2019/7/11 下午 05:36 WinRAR ZIP 壓縮檔

icd1.csv 2019/7/11 下午 05:37 Microsoft Excel 匯入...

icd1.zip **3** 2019/7/11 下午 05:38 WinRAR ZIP 壓縮檔

route.zip 2019/7/11 上午 11:41 Microsoft Excel 匯入...

route.csv 2019/7/11 上午 11:39 WinRAR ZIP 壓縮檔

檔案名稱(N): icd1.zip 所有檔案(*) 開啟(O) 取消

APP 資料)

資料來源: 全部

搜尋條件:

查詢

標準碼	中文說明	英文說明	來源
<input type="checkbox"/> A00	霍亂	Typhoid fever, unspecified	院所
<input type="checkbox"/> A000	傷寒, 未特定	Typhoid meningitis	院所
<input type="checkbox"/> A001	傷寒腦膜炎		

- 點選確定即完成匯入，等待 30 分鐘。

居家輕量藍牙方案資料設定-診斷碼設定

批次作業 - 匯出入作業為此次作業，請稍候 30 分鐘。

重新整理 勾選匯出 全部匯出 匯入 CSV/JSON

- 匯入檔案請壓縮成 .ZIP。
- 匯入檔案內容將取代下載 APP 資料，並直接下載至 APP，等待更新。
- 匯入資料來源:院所；預設值資料來源:署內。

作業	狀態	申請時間	完成時間	格式	匯出條件	作業結果
匯出	處理成功	108/07/11 17:35	108/07/11 17:35	CSV	資料來源: 全部, 搜尋條件: 無	作業成功(0) <input type="button" value="下載"/> <input type="button" value="加密下載"/>

未勾選 (可設定下載資料)

資料來源: 全部

搜尋條件:

查詢 全部刪除

匯入作業

匯出入作業為此次作業，請稍候 30 分鐘。

已勾選 (下載 APP 資料)

資料來源: 全部

搜尋條件:

查詢

標準碼	中文說明	英文說明	來源
<input type="checkbox"/> A00	霍亂	Cholera	署內
<input type="checkbox"/> A000	血清型 01 cholerae 霍亂弧菌所致之霍亂	Cholera due to Vibrio cholerae 01, biovar cholerae	署內
<input type="checkbox"/> A001	血清型 01 eltor 霍亂弧菌所致之霍亂	Cholera due to Vibrio cholerae 01, biovar eltor	署內

3. 30 分鐘後，查看匯入作業結果，顯示“作業成功”即完成編輯項目，於右側可看見院所編輯之資料。

居家輕量藍牙方案資料設定-診斷碼設定

批次作業 - 匯入作業為此次作業，請稍候 30 分鐘。

重新整理 勾選匯出 全部匯出 匯入 ●CSV ○JSON

- 匯入檔案請壓縮成 ZIP。
- 匯入檔案內容將取代下載 APP 資料，並直接下載至 APP，等待更新。
- 匯入資料來源:院所; 預設值資料來源:署內。

作業	狀態	申請時間	完成時間	格式	匯出條件	作業結果
匯入	處理成功	108/07/11 17:40	108/07/11 17:40	CSV		作業成功(0) <input type="button" value="下載"/> <input type="button" value="加密下載"/>
匯出	處理成功	108/07/11 17:35	108/07/11 17:35	CSV	資料來源:全部, 搜尋條件:無	作業成功(0) <input type="button" value="下載"/> <input type="button" value="加密下載"/>

未勾選 (可設定下載資料)

資料來源: 搜尋條件:

標準碼	中文說明	英文說明	來源
<input type="checkbox"/> A001	血清型01 eltor霍亂弧菌所致之霍亂	Cholera due to Vibrio cholerae 01, biovar eltor	署內
<input type="checkbox"/> A009	霍亂, 未特定	Cholera, unspecified	署內
<input type="checkbox"/> A01	傷寒及副傷寒	Typhoid and paratyphoid fevers	署內
<input type="checkbox"/> A010	傷寒	Typhoid fever	署內

已勾選 (下載 APP 資料)

資料來源: 搜尋條件:

標準碼	中文說明	英文說明	來源
<input type="checkbox"/> A00	霍亂	Cholera	院所
<input type="checkbox"/> A000	血清型01 cholerae霍亂弧菌所致之霍亂	Cholera due to Vibrio cholerae 01, biovar cholerae	院所
<input type="checkbox"/> A0100	傷寒, 未特定	Typhoid fever, unspecified	院所
<input type="checkbox"/> A0101	傷寒腦膜炎	Typhoid meningitis	院所

(4) 取消已勾選 (下載 APP 資料)

1. 於右方已勾選 (下載 APP 資料) 項目中勾選欲取消之資料

可點選 取消勾選按鈕; 欲全部刪除可點選全部取消勾選

按鈕, 即可完成取消。此示範單筆取消, 勾選後, 點

選 << 取消勾選按鈕。

居家輕量藍牙方案資料設定-診斷碼設定

批次作業 - 匯出入作業為此次作業，請稍候 30 分鐘。

重新整理 勾選匯出 全部匯出 匯入 ●CSV○JSON

1. 匯入檔案請壓縮成 .ZIP 。
2. 匯入檔案內容將取代下載 APP 資料，並直接下載至 APP，等待更新。
3. 匯入資料來源:院所；預設值資料來源:署內。

作業	狀態	申請時間	完成時間	格式	匯出條件	作業結果
匯入	處理成功	108/07/11 17:40	108/07/11 17:40	CSV		作業成功(0) <input type="button" value="下載"/> <input type="button" value="加密下載"/>
匯出	處理成功	108/07/11 17:35	108/07/11 17:35	CSV	資料來源:全部, 搜尋條件: 無	作業成功(0) <input type="button" value="下載"/> <input type="button" value="加密下載"/>

未勾選 (可設定下載資料)

資料來源 搜尋條件

<<< << >> >>>

已勾選 (下載 APP 資料)

資料來源 搜尋條件

標準碼	中文說明	英文說明	來源
<input type="checkbox"/> A001	血清型01 eltor霍亂弧菌所致之霍亂	Cholera due to Vibrio cholerae 01, biovar eltor	署內
<input type="checkbox"/> A009	霍亂, 未特定	Cholera, unspecified	署內
<input type="checkbox"/> A01	傷寒及副傷寒	Typhoid and paratyphoid fevers	署內
<input type="checkbox"/> A010	傷寒	Typhoid fever	署內

標準碼	中文說明	英文說明	來源
<input checked="" type="checkbox"/> A00	霍亂	Cholera	院所
<input type="checkbox"/> A000	血清型01 cholerae霍亂弧菌所致之霍亂	Cholera due to Vibrio cholerae 01, biovar cholerae	院所
<input type="checkbox"/> A0100	傷寒, 未特定	Typhoid fever, unspecified	院所
<input type="checkbox"/> A0101	傷寒副膜炎	Typhoid meningitis	院所

2. 即完成取消勾選作業。

居家輕量藍牙方案資料設定-診斷碼設定

批次作業 - 匯出入作業為此次作業，請稍候 30 分鐘。

重新整理 勾選匯出 全部匯出 匯入 ●CSV○JSON

1. 匯入檔案請壓縮成 .ZIP 。
2. 匯入檔案內容將取代下載 APP 資料，並直接下載至 APP，等待更新。
3. 匯入資料來源:院所；預設值資料來源:署內。

作業	狀態	申請時間	完成時間	格式	匯出條件	作業結果
匯入	處理成功	108/07/11 17:40	108/07/11 17:40	CSV		作業成功(0) <input type="button" value="下載"/> <input type="button" value="加密下載"/>
匯出	處理成功	108/07/11 17:35	108/07/11 17:35	CSV	資料來源:全部, 搜尋條件: 無	作業成功(0) <input type="button" value="下載"/> <input type="button" value="加密下載"/>

未勾選 (可設定下載資料)

資料來源 搜尋條件

<<< << >> >>>

已勾選 (下載 APP 資料)

資料來源 搜尋條件

標準碼	中文說明	英文說明	來源
<input type="checkbox"/> A00	霍亂	Cholera	院所 <input type="button" value="刪除"/>
<input type="checkbox"/> A001	血清型01 eltor霍亂弧菌所致之霍亂	Cholera due to Vibrio cholerae 01, biovar eltor	署內
<input type="checkbox"/> A009	霍亂, 未特定	Cholera, unspecified	署內
<input type="checkbox"/> A01	傷寒及副傷寒	Typhoid and paratyphoid fevers	署內

標準碼	中文說明	英文說明	來源
<input type="checkbox"/> A000	血清型01 cholerae霍亂弧菌所致之霍亂	Cholera due to Vibrio cholerae 01, biovar cholerae	院所
<input type="checkbox"/> A0100	傷寒, 未特定	Typhoid fever, unspecified	院所
<input type="checkbox"/> A0101	傷寒副膜炎	Typhoid meningitis	院所

◆ APP 畫面說明

居家輕量藍牙方案資料設定-診斷碼設定，用於診斷中的診斷代碼設定，下載於手機後可於看診作業診斷過程選擇已設定之診斷代碼。



◆ 欄位說明(*為必填)

欄位名稱	資料類型、長度	說明
i10_code *	文字(9)	診斷碼，對照(參考資料[3])
i10_ch *	文字(500)	中文顯示內容
i10_en *	文字(500)	英文顯示內容

◆ CSV 範例

i10_code,i10_ch,i10_en
A00,霍亂,Cholera

◆ JSON 範例

```
[
  {
    "i10_code": "A00",
    "i10_ch": "霍亂",
    "i10_en": "Cholera"
  }
]
```

(四) 處方設定

(1) 署內預設項目

- 若不設定，將預設為全部下載。可自行設定所院處方設定。使用署內預設之項目，可勾選所需項目後，點選 **>>** 按鈕移新增勾選至右方（已勾選（下載 APP 資料））。

居家輕量藍牙方案資料設定-處方設定

批次作業 - 匯出入作業為批次作業，請稍候 30 分鐘。

重新整理 勾選匯出 全部匯出 匯入 CSV JSON

- 匯入檔案請壓縮成 .ZIP。
- 匯入檔案內容將取代下載 APP 資料，並直接下載至 APP，等待更新。
- 匯入資料來源:院所;預設值資料來源:署內。

APP僅提供開立藥品處方箋;惟不含管制藥品處方箋,若有開立,請依管制藥品管理條例辦理。

未勾選 (可設定下載資料)

資料來源: 全部
醫令類別: 全部
搜尋條件:

新增 查詢 全部刪除

處方代碼	健保代碼	處方中文名稱	處方英文名稱	醫令類別	來源
<input checked="" type="checkbox"/>	00101B	00101B	一般門診診察費-醫院門診診察費(不含牙科門診) 2. 地區醫院 (1) 處方交付特約藥局調劑	支付標準	署內
<input type="checkbox"/>	00102B	00102B	一般門診診察費-醫院門診診察費(不含牙科門診) 2. 地區醫院 (3) 未開處方或處方由本院所自行調劑	支付標準	署內

已勾選 (下載 APP 資料)

資料來源: 全部
醫令類別: 全部
搜尋條件:

查詢

處方代碼	健保代碼	處方中文名稱	處方英文名稱	醫令類別	來源
<input type="checkbox"/>	00103B	00103B	一般門診診察費-醫院門診診察費(不含牙科門診) 3. 就診人次超出合理量部分:(2)未開處方或處方由本院所自行調劑	-	院所
<input type="checkbox"/>	00105B	00105B	一般門診診察費-醫院門診診察費(不含牙科門診) 4. 金門馬祖以外之山地離島地區 (1) 處方交付特約藥局調劑	-	院所
<input type="checkbox"/>	00106B	00106B	一般門診診察費-醫院門診診察費(不含牙科門診) 4. 金門馬祖以外之山地離島地區 (3) 未開處方或處方由本院所自行調劑	-	院所

- 即完成新增至（已勾選（下載 APP 資料）區）。

居家輕量藍牙方案資料設定-處方設定

批次作業 - 匯出入作業為批次作業，請稍候 30 分鐘。

重新整理 勾選匯出 全部匯出 匯入 CSV JSON

- 匯入檔案請壓縮成 .ZIP。
- 匯入檔案內容將取代下載 APP 資料，並直接下載至 APP，等待更新。
- 匯入資料來源:院所;預設值資料來源:署內。

APP僅提供開立藥品處方箋;惟不含管制藥品處方箋,若有開立,請依管制藥品管理條例辦理。

未勾選 (可設定下載資料)

資料來源: 全部
醫令類別: 全部
搜尋條件:

新增 查詢 全部刪除

處方代碼	健保代碼	處方中文名稱	處方英文名稱	醫令類別	來源
<input type="checkbox"/>	00102B	00102B	一般門診診察費-醫院門診診察費(不含牙科門診) 2. 地區醫院 (3) 未開處方或處方由本院所自行調劑	支付標準	署內
<input type="checkbox"/>	00108B	00108B	一般門診診察費-醫院門診診察費(不含牙科門診) 5. 金門馬祖地區 (3) 未開處方或處方由本院所自行調劑	支付標準	署內

已勾選 (下載 APP 資料)

資料來源: 全部
醫令類別: 全部
搜尋條件:

查詢

處方代碼	健保代碼	處方中文名稱	處方英文名稱	醫令類別	來源
<input type="checkbox"/>	00101B	00101B	一般門診診察費-醫院門診診察費(不含牙科門診) 2. 地區醫院 (1) 處方交付特約藥局調劑	支付標準	署內
<input type="checkbox"/>	00103B	00103B	一般門診診察費-醫院門診診察費(不含牙科門診) 3. 就診人次超出合理量部分:(2)未開處方或處方由本院所自行調劑	-	院所
<input type="checkbox"/>	00105B	00105B	一般門診診察費-醫院門診診察費(不含牙科門診) 4. 金門馬祖以外之山地離島地區 (1) 處方交付特約藥局調劑	-	院所

3. 點選 全部勾選按鈕新增至右方 (已勾選 (下載 APP 資料)) 區。

居家輕量藍牙方案資料設定-處方設定

批次作業 - 匯出入作業為批次作業, 請稍候 30 分鐘。

重新整理 勾選匯出 全部匯出 匯入 CSV JSON

- 匯入檔案請壓縮成 .ZIP。
- 匯入檔案內容將取代下載 APP 資料, 並直接下載至 APP, 等待更新。
- 匯入資料來源:院所; 預設值資料來源:署內。

APP僅提供開立藥品處方箋; 惟不含管制藥品處方箋, 若有開立, 請依管制藥品管理條例辦理。

未勾選 (可設定下載資料)

處方代碼	健保代碼	處方中文名稱	處方英文名稱	醫令類別	來源
<input type="checkbox"/>	00102B	00102B	一般門診診察費-醫院門診診察費 (不含牙科門診) 2. 地區醫院 (3) 未開處方或處方由本院所自行調劑	-	支付標準內
<input type="checkbox"/>	00108B	00108B	一般門診診察費-醫院門診診察費 (不含牙科門診) 5. 金門馬祖地區 (3) 未開處方或處方由本院所自行調劑	-	支付標準內

已勾選 (下載 APP 資料)

處方代碼	健保代碼	處方中文名稱	處方英文名稱	醫令類別	來源
<input type="checkbox"/>	00101B	00101B	一般門診診察費-醫院門診診察費 (不含牙科門診) 2. 地區醫院 (1) 處方交付特約藥局調劑	-	支付標準內
<input type="checkbox"/>	00103B	00103B	一般門診診察費-醫院門診診察費 (不含牙科門診) 3. 就診人次超出合理量部分: (2) 未開處方或處方由本院所自行調劑	-	院所
<input type="checkbox"/>	00105B	00105B	一般門診診察費-醫院門診診察費 (不含牙科門診) 4. 金門馬祖以外之山地離島地區 (1) 處方交付特約藥局調劑	-	院所

4. 出現“全部勾選, 會將可設定下載資料新增至 APP, 是否要確定操作?” 訊息, 按下“確定”後即完成設定。

居家輕量藍牙方案資料設定-處方設定

批次作業 - 匯出入作業為批次作業, 請稍候 30 分鐘。

重新整理 勾選匯出 全部匯出 匯入 CSV JSON

- 匯入檔案請壓縮成 .ZIP。
- 匯入檔案內容將取代下載 APP 資料, 並直接下載至 APP, 等待更新。
- 匯入資料來源:院所; 預設值資料來源:署內。

APP僅提供開立藥品處方箋; 惟不含管制藥品處方箋, 若有開立, 請依管制藥品管理條例辦理。

未勾選 (可設定下載資料)

處方代碼	健保代碼	處方中文名稱	處方英文名稱	醫令類別	來源
<input type="checkbox"/>	00102B	00102B	一般門診診察費-醫院門診診察費 (不含牙科門診) 2. 地區醫院 (3) 未開處方或處方由本院所自行調劑	-	支付標準內
<input type="checkbox"/>	00108B	00108B	一般門診診察費-醫院門診診察費 (不含牙科門診) 5. 金門馬祖地區 (3) 未開處方或處方由本院所自行調劑	-	支付標準內

已勾選 (下載 APP 資料)

處方代碼	健保代碼	處方中文名稱	處方英文名稱	醫令類別	來源
<input type="checkbox"/>	00101B	00101B	一般門診診察費-醫院門診診察費 (不含牙科門診) 2. 地區醫院 (1) 處方交付特約藥局調劑	-	支付標準內
<input type="checkbox"/>	00103B	00103B	一般門診診察費-醫院門診診察費 (不含牙科門診) 3. 就診人次超出合理量部分: (2) 未開處方或處方由本院所自行調劑	-	院所
<input type="checkbox"/>	00105B	00105B	一般門診診察費-醫院門診診察費 (不含牙科門診) 4. 金門馬祖以外之山地離島地區 (1) 處方交付特約藥局調劑	-	院所
<input type="checkbox"/>			一般門診診察費-醫院門診診察費 (不含牙科門診)		

全部勾選, 會將可設定下載資料新增至 APP, 是否要確定操作?

確定 取消

5. 即完成新增至（已勾選（下載 APP 資料）區）。

居家輕量藍牙方案資料設定-處方設定

批次作業 - 匯出入作業為批次作業，請稍候 30 分鐘。

重新整理 勾選匯出 全部匯出 匯入 CSV JSON

- 匯入檔案請壓縮成 .ZIP。
- 匯入檔案內容將取代下載 APP 資料，並直接下載至 APP，等待更新。
- 匯入資料來源:院所；預設值資料來源:署內。

APP僅提供開立藥品處方箋；惟不含管制藥品處方箋，若有開立，請依管制藥品管理條例辦理。

未勾選（可設定下載資料）

資料來源 全部
醫令類別 全部
搜尋條件

新增 查詢 全部刪除

處方代碼	健保代碼	處方中文名稱	處方英文名稱	醫令類別	來源
<input type="checkbox"/>	00101B	00101B	一般門診診察費-醫院門診診察費（不含牙科門診） 2. 地區醫院（1）處方交付特約藥局調劑	支 付 標 準	署 內
<input type="checkbox"/>	00102B	00102B	一般門診診察費-醫院門診診察費（不含牙科門診） 2. 地區醫院（3）未開處方或處方由本院所自行調劑	支 付 標 準	署 內

已勾選（下載 APP 資料）

資料來源 全部
醫令類別 全部
搜尋條件

查詢

處方代碼	健保代碼	處方中文名稱	處方英文名稱	醫令類別	來源
<input type="checkbox"/>	00101B	00101B	一般門診診察費-醫院門診診察費（不含牙科門診） 2. 地區醫院（1）處方交付特約藥局調劑	支 付 標 準	署 內
<input type="checkbox"/>	00102B	00102B	一般門診診察費-醫院門診診察費（不含牙科門診） 2. 地區醫院（3）未開處方或處方由本院所自行調劑	支 付 標 準	署 內

(2) 匯出資料

- 處方設定匯出，可選擇匯出檔案為 CSV 及 JSON，範例以 CSV 表示，選擇完後按“全部匯出”按鈕(操作說明同頻率設定步驟)。

居家輕量藍牙方案資料設定-處方設定

批次作業 - 匯出入作業為批次作業，請稍候 30 分鐘。

重新整理 勾選匯出 全部匯出 匯入 CSV JSON

- 匯入檔案請壓縮成 .ZIP。
- 匯入檔案內容將取代下載 APP 資料，並直接下載至 APP，等待更新。
- 匯入資料來源:院所；預設值資料來源:署內。

APP僅提供開立藥品處方箋；惟不含管制藥品處方箋，若有開立，請依管制藥品管理條例辦理。

未勾選（可設定下載資料）

資料來源 全部
醫令類別 全部
搜尋條件

新增 查詢 全部刪除

處方代碼	健保代碼	處方中文名稱	處方英文名稱	醫令類別	來源
<input type="checkbox"/>	00101B	00101B	一般門診診察費-醫院門診診察費（不含牙科門診） 2. 地區醫院（1）處方交付特約藥局調劑	支 付 標 準	署 內
<input type="checkbox"/>	00102B	00102B	一般門診診察費-醫院門診診察費（不含牙科門診） 2. 地區醫院（3）未開處方或處方由本院所自行調劑	支 付 標 準	署 內

已勾選（下載 APP 資料）

資料來源 全部
醫令類別 全部
搜尋條件

查詢

處方代碼	健保代碼	處方中文名稱	處方英文名稱	醫令類別	來源
<input type="checkbox"/>	00101B	00101B	一般門診診察費-醫院門診診察費（不含牙科門診） 2. 地區醫院（1）處方交付特約藥局調劑	支 付 標 準	署 內
<input type="checkbox"/>	00102B	00102B	一般門診診察費-醫院門診診察費（不含牙科門診） 2. 地區醫院（3）未開處方或處方由本院所自行調劑	支 付 標 準	署 內

未勾選則為全部下載，或可勾選所需下載項目，但勾選無法換頁

(3) 匯入資料

1. 請將編輯之 CSV 或 json 檔案壓縮為 zip 檔 (操作說明同頻率設定步驟)，選擇已編輯完成之 zip 檔案後按開啟按鈕。

居家輕量藍牙方案資料設定-處方設定

批次作業 - 匯入作業為此次作業，請稍候 30 分鐘。

重新整理 勾選匯出 全部匯出 **匯入** CSV/JSON

1. 匯入檔案請壓縮成 .ZIP。
2. 匯入檔案內容將取代下載 APP 資料，並直接下載至 APP，等待更新。
3. 匯入資料來源:院所，預設值資料來源:署內。

作業	狀態	申請時間	完成時間	格式	匯出條件	作業結果
匯出	處理成功	108/07/11 18:17	108/07/11 18:17	CSV	資料來源: 全部, 醫令類別: 全部, 搜尋條件: 無	作業成功(0) <input type="button" value="下載"/> <input type="button" value="加密下載"/>

APP僅提供開立藥品處方箋；惟不含管制藥品處方箋，若有開立，請依管制藥品管理條例辦理。

未勾選 (可設定下載資料)

資料來源: 全部 醫令類別: 全部 搜尋條件:

新增

檔案選擇對話框 (標註 2, 3)

檔案名稱(N): pres1.zip

已勾選 (下載 APP 資料)

資料來源: 全部 醫令類別: 全部 搜尋條件:

查詢

處方代碼	健保代碼	處方中文名稱	處方英文名稱	醫令類別	來源
<input type="checkbox"/>	00101B	00101B	一般門診診察費-醫院門診診察費 (不含牙科門診) 2. 地區醫院 (1) 處方交付時的藥局調劑	付署 標內	

2. 點選確定即完成匯入，等待 30 分鐘。

居家輕量藍牙方案資料設定-處方設定

批次作業 - 匯入作業為此次作業，請稍候 30 分鐘。

重新整理 勾選匯出 全部匯出 匯入 CSV/JSON

1. 匯入檔案請壓縮成 .ZIP。
2. 匯入檔案內容將取代下載 APP 資料，並直接下載至 APP，等待更新。
3. 匯入資料來源:院所，預設值資料來源:署內。

作業	狀態	申請時間	完成時間	格式	匯出條件	作業結果
匯出	處理成功	108/07/11 18:17	108/07/11 18:17	CSV	資料來源: 全部, 醫令類別: 全部, 搜尋條件: 無	作業成功(0) <input type="button" value="下載"/> <input type="button" value="加密下載"/>

APP僅提供開立藥品處方箋；惟不含管制藥品處方箋，若有開立，請依管制藥品管理條例辦理。

未勾選 (可設定下載資料)

資料來源: 全部 醫令類別: 全部 搜尋條件:

新增 查詢 全部刪除

預覽訊息 (標註 1)

匯入作業為此次作業，請稍候 30 分鐘。

已勾選 (下載 APP 資料)

資料來源: 全部 醫令類別: 全部 搜尋條件:

查詢

處方代碼	健保代碼	處方中文名稱	處方英文名稱	醫令類別	來源
<input type="checkbox"/>	00101B	00101B	一般門診診察費-醫院門診診察費 (不含牙科門診) 2. 地區醫院 (1) 處方交付時的藥局調劑	支付 標內	

3. 30 分鐘後，查看匯入作業結果，顯示“作業成功”即完成編輯項目，於右側可看見院所編輯之資料。

批次作業 - 匯出入作業為批次作業，請預備 30 分鐘。

重新整理 勾選匯出 全部匯出 匯入 @CSV@JSON

- 匯入檔案請壓縮成 .ZIP。
- 匯入檔案內容將取代下載 APP 資料，並直接下載至 APP，等待更新。
- 匯入資料來源:院所; 請於值資料來源:選內。

作業	狀態	由匯時間	完成時間	格式	匯出條件	作業結果
匯入	處理成功	108/07/11 18:26	108/07/11 18:26	CSV		作業成功(0) <input type="button" value="下載"/> <input type="button" value="加密下載"/>
匯出	處理成功	108/07/11 18:17	108/07/11 18:17	CSV	資料來源:全部, 醫令類別:全部, 搜尋條件:無	作業成功(0) <input type="button" value="下載"/> <input type="button" value="加密下載"/>

APP僅提供開立藥品處方箋; 惟不含管制藥品處方箋, 若有開立, 請依管制藥品管理條例辦理。

未勾選 (可設定下載資料)

資料來源

醫令類別

搜尋條件

已勾選 (下載 APP 資料)

資料來源

醫令類別

搜尋條件

處方代碼	健保代碼	處方中文名稱	處方英文名稱	醫令類別	來源
<input type="checkbox"/>	00109C	00109C	一般門診診察費-基層院所門診診察費1, 每位醫師每日門診量在四十人次以下部分 (1-1) 處方交付特約藥局調劑(1-30人次)	支付標準	署內

處方代碼	健保代碼	處方中文名稱	處方英文名稱	醫令類別	來源
<input type="checkbox"/>	00101B	00101B	一般門診診察費-醫院門診診察費 (不含牙科門診) 2. 地區醫院 (1) 處方交付特約藥局調劑	-	院所
<input type="checkbox"/>	00102B	00102B	一般門診診察費-醫院門診診察費 (不含牙科門診) 2. 地區醫院 (3) 未開處方或處方由本院所自行調劑	-	院所

(4) 單筆處方新增

1. 於下方點選新增按鈕

批次作業 - 匯出入作業為批次作業，請預備 30 分鐘。

重新整理 勾選匯出 全部匯出 匯入 @CSV@JSON

- 匯入檔案請壓縮成 .ZIP。
 - 匯入檔案內容將取代下載 APP 資料，並直接下載至 APP，等待更新。
 - 匯入資料來源:院所; 請於值資料來源:選內。
- ※ APP僅提供開立藥品處方箋; 惟不含管制藥品處方箋, 若有開立, 請依管制藥品管理條例辦理。
 ※ 業內資訊項目自為本署一次提供藥品、特約及支付標準代碼及名稱, 供商投 (所) 編輯或個人化處方箋。
 ※ 惟商投 (所) 需定期維護前述個人化處方箋, 避免缺漏藥品、特約及支付標準代碼已不在本署支付範圍。

未勾選 (可設定下載資料)

資料來源

醫令類別

搜尋條件

已勾選 (下載 APP 資料)

資料來源

醫令類別

搜尋條件

處方代碼	健保代碼	處方中文名稱	處方英文名稱	醫令類別	來源
<input type="checkbox"/>	00108B	00108B	一般門診診察費-醫院門診診察費 (不含牙科門診) 5. 全門馬地區 (3) 未開處方或處方由本院所自行調劑	支付標準	署內
<input type="checkbox"/>	00109C	00109C	一般門診診察費-基層院所門診診察費1, 每位醫師每日門診量在四十人次以下部分 (1-1) 處方交付特約藥局調劑(1-30人次)	支付標準	署內

處方代碼	健保代碼	處方中文名稱	處方英文名稱	醫令類別	來源
<input type="checkbox"/>	00101B	00101B	一般門診診察費-醫院門診診察費 (不含牙科門診) 2. 地區醫院 (1) 處方交付特約藥局調劑	支付標準	署內
<input type="checkbox"/>	00102B	00102B	一般門診診察費-醫院門診診察費 (不含牙科門診) 2. 地區醫院 (3) 未開處方或處方由本院所自行調劑	支付標準	署內

2. 填寫完下列資料後，點選送出按鈕

處方代碼	A0005381BB	健保代碼	A0005381BB
處方中文名稱	索利能漸次錠		
處方英文名稱	SODINATE S.C. TABLETS		
劑型	7	劑型	1
劑量	01	劑量	PO 口服
劑型頻率	1W1D 每 1 星期使用 1 次	醫令類別	藥品
管制藥品	<input type="checkbox"/>	單位	錠

3. 送出後即完成新增作業

批次作業 - 匯出入作業為批次作業，請預留 30 分鐘。

重新整理 勾選匯出 全部匯出 匯入 #CSV/JSON

1. 匯入檔案請選擇 ZIP。
2. 匯入檔案的資料與代下載 APP 資料，註冊後下載至 APP，等待應酬。
3. 匯入資料夾至「病歷」標籤的資料夾內。

* APP管理員建立藥品處方單，但不含管制藥品處方單，若有開立，請在管制藥品管理系統辦理。
 * 藥內行號項目係為本署一次性提供藥品、特材及支付標準代碼及名稱，供醫院（所）編輯或個人化處方單。
 * 醫院（所）需定期維護前述個人化處方單，避免於藥品、特材及支付標準代碼已不在本署支付範圍。

未勾選 (可設定下載資料)

資料來源	醫令類別	搜尋條件
全部	全部	

新增 查詢 全部刪除

處方代碼	健理代碼	處方中文名稱	處方英文名稱	醫令類別	來源
<input type="checkbox"/>	00108B	00108B	一般門診診察費-醫院門診診察費 (不含牙科門診) 5, 全門兩用地區 (3) 未開處方或處方由本院所自行調劑	-	支付標準內
<input type="checkbox"/>	00109C	00109C	一般門診診察費-基層診所門診診察費 1, 每位醫師每日門診量在四十人次以下部分 (1-4) 處方支付條件應照調劑 (1-30人次)	-	支付標準內
<input type="checkbox"/>	A0006381BB	A0006381BB	索利西替啶錠	SODINATE S.C. TABLETS	藥廠藥品
<input type="checkbox"/>	A001139	A001139	*維天諾 韋氏藥廠藥粒	維天諾 韋氏藥廠藥粒	藥廠藥品內

已勾選 (下載 APP 資料)

資料來源	醫令類別	搜尋條件
全部	全部	

查詢

處方代碼	健理代碼	處方中文名稱	處方英文名稱	醫令類別	來源
<input type="checkbox"/>	00101B	00101B	一般門診診察費-醫院門診診察費 (不含牙科門診) 2, 地區醫院 (1) 處方支付特約藥房調劑	-	支付標準內
<input type="checkbox"/>	00102B	00102B	一般門診診察費-醫院門診診察費 (不含牙科門診) 3, 地區醫院 (3) 未開處方或處方由本院所自行調劑	-	支付標準內
<input type="checkbox"/>	00103B	00103B	一般門診診察費-醫院門診診察費 (不含牙科門診) 5, 就診人次超出由理醫部分: (2) 未開處方或處方由本院所自行調劑	-	支付標準內

(5) 取消已勾選 (下載 APP 資料)

1. 於右方已勾選 (下載 APP 資料) 項目中勾選欲取消之資料

可點選  取消勾選按鈕; 欲全部刪除可點選全部取消勾選

 按鈕，即可完成取消。此示範單筆取消，勾選後，點

選 << 取消勾選按鈕。

居家輕量藍牙方案資料設定-處方設定

批次作業 - 匯出入作業為批次作業，請稍候 30 分鐘。

重新整理 勾選匯出 全部匯出 匯入 ●CSV○JSON

1. 匯入檔案請壓縮成 .ZIP。
2. 匯入檔案內容將取代下載 APP 資料，並直接下載至 APP，等待更新。
3. 匯入資料來源:院所，預設值資料來源:署內。

作業	狀態	申請時間	完成時間	格式	匯出條件	作業結果
匯入	處理成功	108/07/11 18:26	108/07/11 18:26	CSV		作業成功(0) <input type="button" value="下載"/> <input type="button" value="加密下載"/>
匯出	處理成功	108/07/11 18:17	108/07/11 18:17	CSV	資料來源: 全部, 醫令類別: 全部, 搜尋條件: 無	作業成功(0) <input type="button" value="下載"/> <input type="button" value="加密下載"/>

APP僅提供開立藥品處方箋，惟不含管制藥品處方箋，若有開立，請依管制藥品管理條例辦理。

未勾選 (可設定下載資料)

資料來源:

醫令類別:

搜尋條件:

|<<<
<<
>>
>>|

已勾選 (下載 APP 資料)

資料來源:

醫令類別:

搜尋條件:

處方代碼	健保代碼	處方中文名稱	處方英文名稱	醫令類別	來源
<input type="checkbox"/>	00109C	00109C	一般門診診察費-基層院所門診診察費1. 每位醫師每日門診量在四十人次以下部分 (1-1) 處方交付特約藥局調劑(1-30人次)	支付標準	署內

處方代碼	健保代碼	處方中文名稱	處方英文名稱	醫令類別	來源
<input checked="" type="checkbox"/>	00101B	00101B	一般門診診察費-醫院門診診察費 (不含牙科門診)	-	院所
<input type="checkbox"/>	00102B	00102B	一般門診診察費-醫院門診診察費 (不含牙科門診)	-	院所

2. 即完成取消勾選作業。

居家輕量藍牙方案資料設定-處方設定

批次作業 - 匯出入作業為批次作業，請稍候 30 分鐘。

重新整理 勾選匯出 全部匯出 匯入 ●CSV○JSON

1. 匯入檔案請壓縮成 .ZIP。
2. 匯入檔案內容將取代下載 APP 資料，並直接下載至 APP，等待更新。
3. 匯入資料來源:院所，預設值資料來源:署內。

作業	狀態	申請時間	完成時間	格式	匯出條件	作業結果
匯入	處理成功	108/07/11 18:26	108/07/11 18:26	CSV		作業成功(0) <input type="button" value="下載"/> <input type="button" value="加密下載"/>
匯出	處理成功	108/07/11 18:17	108/07/11 18:17	CSV	資料來源: 全部, 醫令類別: 全部, 搜尋條件: 無	作業成功(0) <input type="button" value="下載"/> <input type="button" value="加密下載"/>

APP僅提供開立藥品處方箋，惟不含管制藥品處方箋，若有開立，請依管制藥品管理條例辦理。

未勾選 (可設定下載資料)

資料來源:

醫令類別:

搜尋條件:

|<<<
<<
>>
>>|

已勾選 (下載 APP 資料)

資料來源:

醫令類別:

搜尋條件:

處方代碼	健保代碼	處方中文名稱	處方英文名稱	醫令類別	來源
<input type="checkbox"/>	00101B	00101B	一般門診診察費-醫院門診診察費 (不含牙科門診)	-	院所
			一般門診診察費-醫院門診診察費 (不含牙科門診)	-	院所
			一般門診診察費-基層院所門診診察費	支付	署

處方代碼	健保代碼	處方中文名稱	處方英文名稱	醫令類別	來源
<input type="checkbox"/>	00102B	00102B	一般門診診察費-醫院門診診察費 (不含牙科門診)	-	院所
<input type="checkbox"/>	00103B	00103B	一般門診診察費-醫院門診診察費 (不含牙科門診)	-	院所

◆ APP 畫面說明

居家量藍牙方案資料設定-處方設定，用於處方中的處方類別（藥品、特材、支付標準、檢驗）設定，下載於手機後可於開立處方時選擇已設定之處方代碼頻率、途徑、數量等相關資料。



◆ 欄位說明(*為必填)

欄位名稱	資料類型、長度	說明
p01_1 *	文字(12)	院所內部用處方代碼
p01_2 *	文字(12)	健保醫令代碼(對應藥品、特材、支付標準)
p01_ch *	文字(500)	醫令中文名稱
p01_en *	文字(500)	醫令英文名稱
p01_cost *	數字(10,2)	醫令價格
p01_day *	數字(2)	預帶天數
p01_usage *	數字(10,2)	預帶數量
f01 *	文字(18)	預帶頻率
f02 *	文字(4)	預帶途徑
A78*	文字(2)	交付處方註記
p01_fit *	文字(4000)	適應症
A72 *	文字(1)	醫令類別(健保卡就醫資料上傳)： 1.藥品主檔=1、2、A、B 2.特材資料明細檔=4、D 3.支付標準主檔=3、C 4.重要醫令=5、E 5.矯正機關代號=J、K 6.虛擬醫令 R001~R007=G、H

欄位名稱	資料類型、長度	說明
p3 *	文字(1)	醫令類別(醫療費用申報)： 0:診察費 1:用藥明細 2:診療明細 3:特殊材料 4:不得另計價之藥品、檢驗(查)、診療項目或材料 5:EPO 注射 6:HCT 檢驗 8:器官捐贈 9:藥事服務費 A:急診治療起迄時間 D:被替代之特材項目 E:自費特材項目-未支付 F:自費特材項目-不符給付規定
p01_rdrugs *	文字(1)	管制藥品(N,1,2,3,4)
pres_unit *	文字(50)	用量單位(僅供參考錠、支、瓶、包、公克(毫克)、毫升)
pres_total_unit *	文字(50)	用量單位(僅供參考錠、支、瓶、包、公克(毫克)、毫升)

◆ CSV 範例

p01_1,p01_2,p01_ch,p01_en,p01_cost,p01_day,p01_usage,f01,f02,
A78,p01_fit,A72,p3,p01_rdrugs,pres_unit,pres_total_unit
A031443100,A031443100,利尿優..., LYNIAOYU...,3.73,1,1,TID,XX,0,,1,1,N,錠,
錠

◆ JSON 範例

```
[
  {
    "p01_1": "A031443100",
    "p01_2": "A031443100",
    "p01_ch": "利尿優...",
    "p01_en": "LYNIAOYU...",
    "p01_cost": 3.73,
    "p01_day": 1,
    "p01_usage": 1.0,
    "f01": "TID",
    "f02": "XX",
```

```
"A78": "0",  
"p01_fit": "",  
"A72": "1",  
"p3": "1",  
"p01_rdrugs": "N",  
"pres_unit": "錠",  
"pres_total_unit": "錠"  
}  
]
```

(五) 套餐設定

(1) 新增套餐

1. 點選新增按鈕

居家輕量藍牙方案資料設定-套餐設定

搜尋條件:

查詢 **新增** 勾選匯出 全部匯出 匯入 CSV JSON 重新整理

- 匯入檔案請壓縮成 .ZIP。
- 匯入檔案內容將取代下載 APP 資料，並直接下載至 APP，等待更新。
- 匯入資料來源:院所；預設值資料來源:署內。

批次作業 - 匯出入作業為批次作業，請稍候 30 分鐘。

	套餐代碼	套餐名稱中文	套餐名稱英文	
<input type="checkbox"/>	B0001	感冒套餐 (0~25歲使用)	Cold 0~25	修改 刪除 處方箋
<input type="checkbox"/>	B0002	感冒套餐 (26~60歲使用)	Cold 26~60	修改 刪除 處方箋
<input type="checkbox"/>	B0003	感冒套餐 (60歲以上使用)	Cold 60 up	修改 刪除 處方箋

2. 輸入套餐名稱後按送出按鈕

居家輕量藍牙方案資料設定-套餐設定

套餐代碼:

套餐名稱中文:

套餐名稱英文:

送出 取消

3. 編輯處方箋

居家輕量藍牙方案資料設定-套餐設定

搜尋條件:

查詢 新增 勾選匯出 全部匯出 匯入 CSV JSON 重新整理

- 匯入檔案請壓縮成 .ZIP。
- 匯入檔案內容將取代下載 APP 資料，並直接下載至 APP，等待更新。
- 匯入資料來源:院所；預設值資料來源:署內。

批次作業 - 匯出入作業為批次作業，請稍候 30 分鐘。

	套餐代碼	套餐名稱中文	套餐名稱英文	
<input type="checkbox"/>	A001	頭痛	headache	修改 刪除 處方箋
<input type="checkbox"/>	B0001	感冒套餐 (0~25歲使用)	Cold 0~25	修改 刪除 處方箋
<input type="checkbox"/>	B0002	感冒套餐 (26~60歲使用)	Cold 26~60	修改 刪除 處方箋
<input type="checkbox"/>	B0003	感冒套餐 (60歲以上使用)	Cold 60 up	修改 刪除 處方箋

4. 批次新增或移除

居家輕量藍牙方案資料設定-套餐設定

搜尋條件:

查詢 返回套餐 **批次新增或移除**

套餐流水號	處方代碼	處方中文名稱	處方英文名稱	預帶數量	預帶頻率	預帶途徑	調劑次數
-------	------	--------	--------	------	------	------	------

5. 新增處方，可利用搜尋條件找出處方項目，勾選後點選 按鈕移新增勾選至右方

居家輕量藍牙方案資料設定-套餐設定

1

2

3

處方代碼	處方中文名稱
<input type="checkbox"/>	A002960100 感冒膠囊
<input type="checkbox"/>	A004263100 咳夫定膠囊
<input type="checkbox"/>	A004461100 鎮咳錠
<input type="checkbox"/>	A004957100 剋傳染膠囊
<input type="checkbox"/>	A005232100 感冒膠囊
<input type="checkbox"/>	A006130100 ""成大""感冒錠
<input type="checkbox"/>	A007641100 抑咳平錠30公絲
<input type="checkbox"/>	A007949100 勝捷樂靈膠囊250公絲
<input type="checkbox"/>	A008006100 百開膠囊
<input type="checkbox"/>	A008053100 科夫研錠
<input type="checkbox"/>	A008470212 咳妥靈注射液
<input type="checkbox"/>	A009086212 不靈咳注射液
<input type="checkbox"/>	A009367100 研翻康膠囊
<input type="checkbox"/>	A010479100 澎湖膠囊
<input type="checkbox"/>	A011013100 感冒膠囊

3

套餐流水號	處方代碼	處方中文名稱
<input type="checkbox"/>	1	A002960100 感冒膠囊

<< < 1 2 3 4 5 6 7 8 9 10 ... > >> 到第 2 頁

6. 修改處方資料

居家輕量藍牙方案資料設定-套餐設定

搜尋條件

套餐流水號	處方代碼	處方中文名稱	處方英文名稱	預帶數量	預帶頻率	預帶途徑	調劑次數	<input type="button" value="修改"/>
1	A002960100	感冒膠囊	COLD CAPSULES "Y.S."	1	TID	XX	一般箋	<input type="button" value="修改"/>
2	A007641100	抑咳平錠30公絲	DELCOPLAN TABLETS 30MG	1	TID	XX	一般箋	<input type="button" value="修改"/>

7. 處方設定，可選擇預帶途徑（此為用藥途徑設定之資料），預帶頻率（此為頻率設定之資料），及調劑次數。

居家輕量藍牙方案資料設定-套餐設定

套餐代碼	<input type="text" value="A001"/>	套餐流水號	<input type="text" value="1"/>
處方代碼	<input type="text" value="A002960100"/>	預帶數量	<input type="text" value="1"/>
預帶途徑	<input type="text" value="PO 口服"/>	預帶頻率	<input type="text" value="TID 每日 3 次"/>
調劑次數	<input type="text" value="一般箋"/>		

8. 即完成套餐設定

居家輕量藍牙方案資料設定-套餐設定

搜尋條件 <input type="text"/>								
<input type="button" value="查詢"/> <input type="button" value="返回套餐"/> <input type="button" value="批次新增或移除"/>								
套餐流水號	處方代碼	處方中文名稱	處方英文名稱	預帶數量	預帶頻率	預帶途徑	調劑次數	
1	A002960100	感冒膠囊	COLD CAPSULES "Y.S."	1	TID	PO	一般箋	<input type="button" value="修改"/>
2	A007641100	抑咳平錠 30公絲	DELCPAN TABLETS 30MG	1	TID	PO	慢箋調劑次數 3	<input type="button" value="修改"/>

9. 套餐設定即可看到新增項目

居家輕量藍牙方案資料設定-套餐設定

搜尋條件 <input type="text"/>								
<input type="button" value="查詢"/> <input type="button" value="新增"/> <input type="button" value="勾選匯出"/> <input type="button" value="全部匯出"/> <input type="button" value="匯入"/> <input checked="" type="radio"/> CSV <input type="radio"/> JSON <input type="button" value="重新整理"/>								

1. 匯入檔案請壓縮成 .ZIP 。
2. 匯入檔案內容將取代下載 APP 資料，並直接下載至 APP ，等待更新。
3. 匯入資料來源:院所；預設值資料來源:署內。

批次作業 - 匯出入作業為批次作業，請稍候 30 分鐘。

	套餐代碼	套餐名稱中文	套餐名稱英文			
<input type="checkbox"/>	A001	頭痛	headache	<input type="button" value="修改"/>	<input type="button" value="刪除"/>	<input type="button" value="處方箋"/>
<input type="checkbox"/>	B0001	感冒套餐(0~25歲使用)	Cold 0~25	<input type="button" value="修改"/>	<input type="button" value="刪除"/>	<input type="button" value="處方箋"/>
<input type="checkbox"/>	B0002	感冒套餐(26~60歲使用)	Cold 26~60	<input type="button" value="修改"/>	<input type="button" value="刪除"/>	<input type="button" value="處方箋"/>
<input type="checkbox"/>	B0003	感冒套餐(60歲以上使用)	Cold 60 up	<input type="button" value="修改"/>	<input type="button" value="刪除"/>	<input type="button" value="處方箋"/>

(2) 匯出資料

1. 處方設定匯出，可選擇匯出檔案為 CSV 及 JSON，範例以 CSV 表示，選擇完後按“全部匯出”按鈕(操作說明同頻率設定步驟)。

居家輕量藍牙方案資料設定-套餐設定

搜尋條件

查詢 新增 勾選匯出 **全部匯出** 匯入 ●CSV○JSON 重新整理

1. 匯入檔案請壓縮成 .ZIP。
2. 匯入檔案內容將取代下載 APP 資料，並直接下載至 APP，等待更新。
3. 匯入資料來源:院所；預設值資料來源:署內。

批次作業 - 匯出入作業為批次作業，請稍候 30 分鐘。

作業	狀態	申請時間	完成時間	格式	匯出條件	作業結果
匯出	處理成功	108/07/15 11:51	108/07/15 11:51	CSV	搜尋條件: 無	作業成功(0) <input type="button" value="下載"/> <input type="button" value="加密下載"/>

套餐代碼	套餐名稱中文	套餐名稱英文	修改	刪除	處方箋
<input type="checkbox"/>	A001 頭痛	headache	<input type="button" value="修改"/>	<input type="button" value="刪除"/>	<input type="button" value="處方箋"/>
<input type="checkbox"/>	B0001 感冒套餐(0~25歲使用)	Cold 0~25	<input type="button" value="修改"/>	<input type="button" value="刪除"/>	<input type="button" value="處方箋"/>
<input type="checkbox"/>	B0002 感冒套餐(26~60歲使用)	Cold 26~60	<input type="button" value="修改"/>	<input type="button" value="刪除"/>	<input type="button" value="處方箋"/>
<input type="checkbox"/>	B0003 感冒套餐(60歲以上使用)	Cold 60 up	<input type="button" value="修改"/>	<input type="button" value="刪除"/>	<input type="button" value="處方箋"/>

2. CSV 檔案編輯

f03	f03_ch	f03_en	p01_1	p01_usage	f01	f02	pres_freq
A001	頭痛	headache	A0029601	1	TID	PO	0
A001	頭痛	headache	A0076411	1	TID	PO	3
B0001	感冒套餐	Cold 0~25	AC219243	2	TID	PO	2
B0001	感冒套餐	Cold 0~25	B0236021	3	TID	PO	3
B0001	感冒套餐	Cold 0~25	A0379441	2	TID	PO	2
B0001	感冒套餐	Cold 0~25	00108B	0	PRN	XX	0
B0002	感冒套餐	Cold 26~6	AC219243	2	TID	PO	0
B0002	感冒套餐	Cold 26~6	A0379441	2	TID	PO	0
B0002	感冒套餐	Cold 26~6	B0236021	3	TID	PO	0
B0003	感冒套餐	Cold 60 up	00110C	0	PRN	XX	0
B0003	感冒套餐	Cold 60 up	A0379441	2	TID	PO	0
B0003	感冒套餐	Cold 60 up	00109C	0	PRN	XX	0
B0003	感冒套餐	Cold 60 up	B0236021	3	TID	PO	0
B0003	感冒套餐	Cold 60 up	AC219243	2	TID	PO	0
A002	頭痛2	headache	A0029601	1	TID	PO	3
A002	頭痛2	headache	A0076411	1	TID	PO	3

(3) 匯入資料

- 請將編輯之 CSV 或 json 檔案壓縮為 zip 檔 (操作說明同頻率設定步驟)，選擇已編輯完成之 zip 檔案後按開啟按鈕。

居家輕量藍牙方案資料設定-套餐設定

搜尋條件:

查詢 新增 勾選匯出 全部匯出 **匯入** CSV JSON 重新整理

- 匯入檔案請壓縮成 .ZIP。
- 匯入檔案內容將取代下載 APP 資料，並直接下載至 APP，等待更新。
- 匯入資料來源:院所；預設值資料來源:署內。

批次作業 - 匯出入作業為批次作業，請稍候 30 分鐘。

作業	狀態	申請時間	完成時間	格式	匯出條件	作業結果
匯出	處理成功	108/07/15 11:51	108/07/15 11:51	CSV	搜尋條件: 無	作業成功(0) <input type="button" value="下載"/> <input type="button" value="加密下載"/>

選擇要上傳的檔案

組合管理 新增資料夾

名稱 修改日期

freq.zip 2019/7/10 下

freq1.csv 2019/7/10 下

freq1.zip 2019/7/10 下

icd.csv 2019/7/11 下

icd1.zip 2019/7/11 下

icd1.csv 2019/7/11 下

package.csv 2019/7/15 上

package.zip 2019/7/15 上

package1.csv 2019/7/15 下

package1.zip 2019/7/15 下

pres.csv 2019/7/11 下

pres1.csv 2019/7/11 下

檔案名稱(N): package1.zip 所有檔案(*)

- 點選確定即完成匯入，等待 30 分鐘。

居家輕量藍牙方案資料設定-套餐設定

搜尋條件:

查詢 新增 勾選匯出 全部匯出 匯入 CSV JSON 重新整理

- 匯入檔案請壓縮成 .ZIP。
- 匯入檔案內容將取代下載 APP 資料，並直接下載至 APP，等待更新。
- 匯入資料來源:院所；預設值資料來源:署內。

批次作業 - 匯出入作業為批次作業，請稍候 30 分鐘。

作業	狀態	申請時間	完成時間	格式	匯出條件	作業結果
匯出	處理成功	108/07/15 11:51	108/07/15 11:51	CSV	搜尋條件: 無	作業成功(0) <input type="button" value="下載"/> <input type="button" value="加密下載"/>

網頁訊息

匯出入作業為批次作業，請稍候 30 分鐘。

3. 30 分鐘後，查看匯入作業結果，顯示“作業成功”即完成編輯項目，於右側可看見院所編輯之資料。

居家輕量藍牙方案資料設定-套餐設定

搜尋條件:

查詢 新增 勾選匯出 全部匯出 匯入 ●CSV○JSON 重新整理

1. 匯入檔案請壓縮編成 .ZIP 。
2. 匯入檔案內容將取代下載 APP 資料，並直接下載至 APP，等待更新。
3. 匯入資料來源:院所;預設值資料來源:署內。

匯入作業 * 使匯入作業為匯入作業，請稍候 30 分鐘 *

作業	狀態	申請時間	完成時間	格式	匯出條件	作業結果
匯入	處理成功	108/07/15 17:22	108/07/15 17:22	CSV		作業成功(0)
匯出	處理成功	108/07/15 11:51	108/07/15 11:51	CSV	搜尋條件: 無	作業成功(0) <input type="button" value="下載"/> <input type="button" value="加密下載"/>

	套餐代碼	套餐名稱中文	套餐名稱英文	
<input type="checkbox"/>	A001	頭痛	headache	<input type="button" value="修改"/> <input type="button" value="刪除"/> <input type="button" value="處方箋"/>
<input type="checkbox"/>	A002	頭痛2	headache	<input type="button" value="修改"/> <input type="button" value="刪除"/> <input type="button" value="處方箋"/>
<input type="checkbox"/>	B0001	感冒套餐(0~25歲使用)	Cold 0~25	<input type="button" value="修改"/> <input type="button" value="刪除"/> <input type="button" value="處方箋"/>
<input type="checkbox"/>	B0002	感冒套餐(26~60歲使用)	Cold 26~60	<input type="button" value="修改"/> <input type="button" value="刪除"/> <input type="button" value="處方箋"/>
<input type="checkbox"/>	B0003	感冒套餐(60歲以上使用)	Cold 60 up	<input type="button" value="修改"/> <input type="button" value="刪除"/> <input type="button" value="處方箋"/>

(4) 套餐刪除

1. 點選欲刪除之套餐刪除按鈕即可完成刪除。

居家輕量藍牙方案資料設定-套餐設定

搜尋條件

查詢 新增 勾選匯出 全部匯出 匯入 ●CSV○JSON 重新整理

1. 匯入檔案請壓縮成 .ZIP。
2. 匯入檔案內容將取代下載 APP 資料，並直接下載至 APP，等待更新。
3. 匯入資料來源:院所；預設值資料來源:署內。

批次作業 - 匯出入作業為批次作業，請稍候 30 分鐘。

作業	狀態	申請時間	完竣時間	格式	匯出條件	作業結果
匯入	處理成功	108/07/15 17:22	108/07/15 17:22	CSV		作業成功(0)
匯出	處理成功	108/07/15 11:51	108/07/15 11:51	CSV	搜尋條件: 無	作業成功(0) <input type="button" value="下載"/> <input type="button" value="加密下載"/>

	套餐代碼	套餐名稱中文	套餐名稱英文	
<input type="checkbox"/>	A001	頭痛	headache	<input type="button" value="修改"/> <input type="button" value="刪除"/> <input type="button" value="處方箋"/>
<input type="checkbox"/>	A002	頭痛2	headache	<input type="button" value="修改"/> <input type="button" value="刪除"/> <input type="button" value="處方箋"/>
<input type="checkbox"/>	B0001	感冒套餐(0~25歲使用)	Cold 0~25	<input type="button" value="修改"/> <input type="button" value="刪除"/> <input type="button" value="處方箋"/>
<input type="checkbox"/>	B0002	感冒套餐(26~60歲使用)	Cold 26~60	<input type="button" value="修改"/> <input type="button" value="刪除"/> <input type="button" value="處方箋"/>
<input type="checkbox"/>	B0003	感冒套餐(60歲以上使用)	Cold 60 up	<input type="button" value="修改"/> <input type="button" value="刪除"/> <input type="button" value="處方箋"/>

2. 即完成刪除作業。

居家輕量藍牙方案資料設定-套餐設定

搜尋條件

查詢 新增 勾選匯出 全部匯出 匯入 ●CSV○JSON 重新整理

1. 匯入檔案請壓縮成 .ZIP。
2. 匯入檔案內容將取代下載 APP 資料，並直接下載至 APP，等待更新。
3. 匯入資料來源:院所；預設值資料來源:署內。

批次作業 - 匯出入作業為批次作業，請稍候 30 分鐘。

作業	狀態	申請時間	完竣時間	格式	匯出條件	作業結果
匯入	處理成功	108/07/15 17:22	108/07/15 17:22	CSV		作業成功(0)
匯出	處理成功	108/07/15 11:51	108/07/15 11:51	CSV	搜尋條件: 無	作業成功(0) <input type="button" value="下載"/> <input type="button" value="加密下載"/>

	套餐代碼	套餐名稱中文	套餐名稱英文	
<input type="checkbox"/>	A001	頭痛	headache	<input type="button" value="修改"/> <input type="button" value="刪除"/> <input type="button" value="處方箋"/>
<input type="checkbox"/>	B0001	感冒套餐(0~25歲使用)	Cold 0~25	<input type="button" value="修改"/> <input type="button" value="刪除"/> <input type="button" value="處方箋"/>
<input type="checkbox"/>	B0002	感冒套餐(26~60歲使用)	Cold 26~60	<input type="button" value="修改"/> <input type="button" value="刪除"/> <input type="button" value="處方箋"/>
<input type="checkbox"/>	B0003	感冒套餐(60歲以上使用)	Cold 60 up	<input type="button" value="修改"/> <input type="button" value="刪除"/> <input type="button" value="處方箋"/>

套餐代碼資料與處方資料係一對多關係，供醫療院所編輯慣用疾病藥品組合。

◆ APP 畫面說明

居家輕量藍牙方案資料設定-套餐設定，用於處方中的套餐設定，下載於手機後可於處方開立時選擇已設定之套餐。

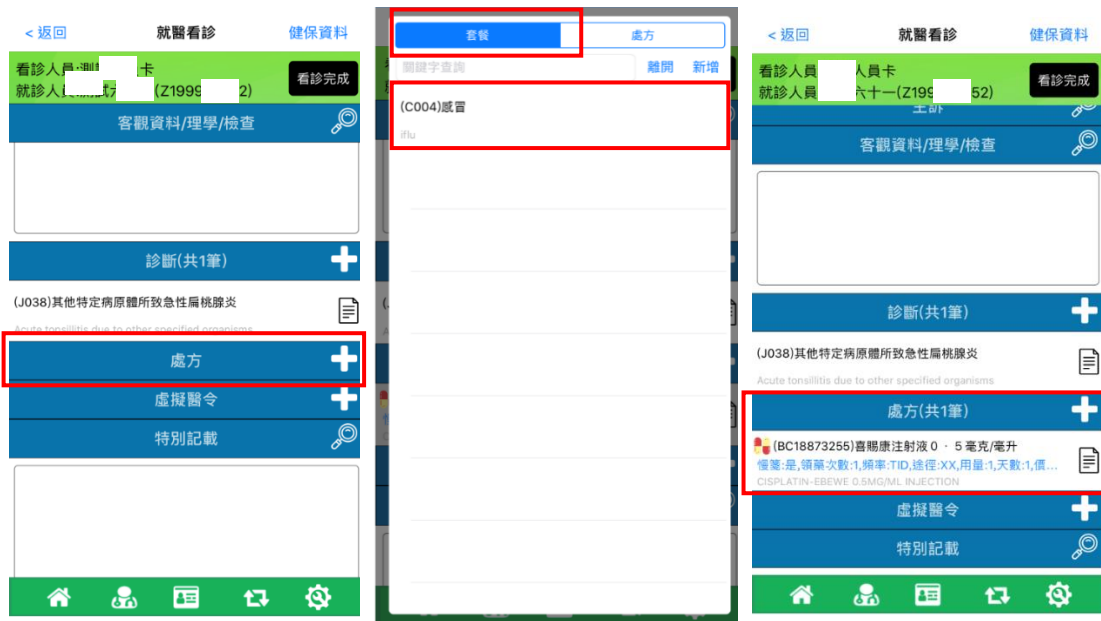

◆ 欄位說明(*為必填)

欄位名稱	資料類型、長度	說明
f03 *	文字(20)	套餐代碼
f03_ch *	文字(500)	套餐名稱中文
f03_en *	文字(500)	套餐名稱英文

◆ APP 畫面說明

居家輕量藍牙方案資料設定-套餐設定之處方箋設定，用於處方中的套餐設定，下載於手機後可於處方開立時選擇已設定之套餐之處方預設數量、頻率及途徑。



◆ 欄位說明(*為必填)

欄位名稱	資料類型、長度	說明
f03 *	文字(20)	套餐代碼
p01_1 *	文字(12)	院所內部用處方代碼
p01_usage *	數字(5,2)	預帶數量
f01 *	文字(18)	預帶頻率
f02 *	文字(4)	預帶途徑
pres_freq*	數字(1)	(一般箋);調劑次數=1~4 (慢箋)

套餐處方組合範例

◆ CSV 範例

f03,f03_ch,f03_en,p01_1,p01_usage,f01,f02,pres_freq
B0001,感冒套餐(0~25 歲使用),Cold 0~25,B023602100,3,TID,PO,3

◆ JSON 範例

```
[  
  {  
    "f03": "B0001",  
    "f03_ch": "感冒套餐(0~25 歲使用)",  
    "f03_en": "Cold 0~25",  
    "pres": [  
      {  
        "f03": "B0001",  
        "p01_1": "B023602100",  
        "p01_usage": 3.0,  
        "f01": "TID",  
        "f02": "PO",  
        "pres_freq": 3  
      }  
    ]  
  }  
]
```

(六) 特定治療項目

(1) 署內預設項目

1. 可自行設定所院特定治療項目。使用署內預設之項目，可勾選所需項目後，點選 按鈕移新增勾選至右方（已勾選）。

居家輕量藍牙方案資料設定-特定治療項目設定

未勾選

搜尋條件:

查詢

代碼	中文名稱	明細
<input type="checkbox"/> 01	糖尿病	
<input type="checkbox"/> 02	高血壓	
<input type="checkbox"/> 03	慢性肝炎	
<input type="checkbox"/> 04	慢性腎臟炎	
<input type="checkbox"/> 05	甲狀腺機能障礙	
<input type="checkbox"/> 13	臟器移植後藥物追蹤治療	
<input type="checkbox"/> 14	腦血管病變	
<input type="checkbox"/> 16	帕金森氏症	
<input type="checkbox"/> 17	結核病	
<input type="checkbox"/> 18	慢性膽道炎	
<input checked="" type="checkbox"/> 19	高血脂症	
<input type="checkbox"/> 20	肺炎腫	
<input checked="" type="checkbox"/> 21	慢性阻塞性肺炎	
<input type="checkbox"/> 22	支氣管擴張症	
<input type="checkbox"/> 23	胃腸腸道性障礙(含慢性腸胃炎、各種胃腸息肉症、急慢性大腸症候群、胃腸腸道性炎症、慢性大腸炎症)	

到第 頁

已勾選

搜尋條件:

查詢

	代碼	中文名稱	明細
<input type="checkbox"/>	06	哮喘	
<input type="checkbox"/>	07	痛風	
<input type="checkbox"/>	08	消化性潰瘍	
<input type="checkbox"/>	09	關節炎	
<input type="checkbox"/>	10	慢性支氣管炎	
<input type="checkbox"/>	11	心臟病	
<input type="checkbox"/>	12	癌症藥物追蹤治療	
<input type="checkbox"/>	15	癲癇	

2. 即完成新增至（已勾選區）。

居家輕量藍牙方案資料設定-特定治療項目設定

未勾選

搜尋條件:

查詢

代碼	中文名稱	明細
<input type="checkbox"/> 01	糖尿病	
<input type="checkbox"/> 02	高血壓	
<input type="checkbox"/> 03	慢性肝炎	
<input type="checkbox"/> 04	慢性腎臟炎	
<input type="checkbox"/> 05	甲狀腺機能障礙	
<input type="checkbox"/> 13	臟器移植後藥物追蹤治療	
<input type="checkbox"/> 14	腦血管病變	
<input type="checkbox"/> 16	帕金森氏症	
<input type="checkbox"/> 17	結核病	
<input type="checkbox"/> 18	慢性膽道炎	
<input type="checkbox"/> 20	肺炎腫	
<input type="checkbox"/> 22	支氣管擴張症	
<input type="checkbox"/> 23	胃腸腸道性障礙(含慢性腸胃炎、各種胃腸息肉症、急慢性大腸症候群、胃腸腸道性炎症、慢性大腸炎症)	
<input type="checkbox"/> 24	紅斑性狼瘡	

已勾選

搜尋條件:

查詢

	代碼	中文名稱	明細
<input type="checkbox"/>	06	哮喘	
<input type="checkbox"/>	07	痛風	
<input type="checkbox"/>	08	消化性潰瘍	
<input type="checkbox"/>	09	關節炎	
<input type="checkbox"/>	10	慢性支氣管炎	
<input type="checkbox"/>	11	心臟病	
<input type="checkbox"/>	12	癌症藥物追蹤治療	
<input type="checkbox"/>	15	癲癇	
<input type="checkbox"/>	19	高血脂症	
<input type="checkbox"/>	21	慢性阻塞性肺炎	

3. 點選  全部勾選按鈕新增至右方（已勾選）區。

居家輕量藍牙方案資料設定-特定治療項目設定

未勾選

搜尋條件:

代碼	中文名稱	明細
<input type="checkbox"/>	01 糖尿病	
<input type="checkbox"/>	02 高血壓	
<input type="checkbox"/>	03 慢性肝炎	
<input type="checkbox"/>	04 慢性腎臟炎	
<input type="checkbox"/>	05 甲狀腺機能障礙	
<input type="checkbox"/>	13 臟器移植後藥物追蹤治療	
<input type="checkbox"/>	14 腦血管病變	
<input type="checkbox"/>	16 巴金森氏症	
<input type="checkbox"/>	17 結核病	
<input type="checkbox"/>	18 慢性膽道炎	
<input type="checkbox"/>	20 肺炎腫	
<input type="checkbox"/>	22 支氣管擴張症	
<input type="checkbox"/>	23 胃腸機能性障礙(含慢性腸胃炎、各種胃腸息肉症、急慢性大腸症候群、胃腸腐爛性炎症、慢性大腸炎症)	
<input type="checkbox"/>	24 紅斑性狼瘡	

已勾選

搜尋條件:

代碼	中文名稱	明細
<input type="checkbox"/>	06 哮喘	
<input type="checkbox"/>	07 痛風	
<input type="checkbox"/>	08 消化性潰瘍	
<input type="checkbox"/>	09 關節炎	
<input type="checkbox"/>	10 慢性支氣管炎	
<input type="checkbox"/>	11 心臟病	
<input type="checkbox"/>	12 癌症藥物追蹤治療	
<input type="checkbox"/>	15 癲癇	
<input type="checkbox"/>	19 高血脂症	
<input type="checkbox"/>	21 慢性阻塞性肺炎	

4. 即完成設定。

居家輕量藍牙方案資料設定-特定治療項目設定

未勾選

搜尋條件:

代碼	中文名稱	明細
<input type="checkbox"/>	01 糖尿病	
<input type="checkbox"/>	02 高血壓	
<input type="checkbox"/>	03 慢性肝炎	
<input type="checkbox"/>	04 慢性腎臟炎	
<input type="checkbox"/>	05 甲狀腺機能障礙	
<input type="checkbox"/>	06 哮喘	
<input type="checkbox"/>	07 痛風	
<input type="checkbox"/>	08 消化性潰瘍	
<input type="checkbox"/>	09 關節炎	
<input type="checkbox"/>	10 慢性支氣管炎	
<input type="checkbox"/>	11 心臟病	
<input type="checkbox"/>	12 癌症藥物追蹤治療	
<input type="checkbox"/>	13 臟器移植後藥物追蹤治療	
<input type="checkbox"/>	14 腦血管病變	
<input type="checkbox"/>	15 癲癇	

已勾選

搜尋條件:

代碼	中文名稱	明細
<input type="checkbox"/>	01 糖尿病	
<input type="checkbox"/>	02 高血壓	
<input type="checkbox"/>	03 慢性肝炎	
<input type="checkbox"/>	04 慢性腎臟炎	
<input type="checkbox"/>	05 甲狀腺機能障礙	
<input type="checkbox"/>	06 哮喘	
<input type="checkbox"/>	07 痛風	
<input type="checkbox"/>	08 消化性潰瘍	
<input type="checkbox"/>	09 關節炎	
<input type="checkbox"/>	10 慢性支氣管炎	
<input type="checkbox"/>	11 心臟病	
<input type="checkbox"/>	12 癌症藥物追蹤治療	
<input type="checkbox"/>	13 臟器移植後藥物追蹤治療	
<input type="checkbox"/>	14 腦血管病變	
<input type="checkbox"/>	15 癲癇	

3501200000_001
000007289_20210

2. 等待 30 分鐘後即可下載檔案。

我的首頁 > 居家輕量藍牙方案(院所) > 居家輕量藍牙方案就醫上傳查詢服務

居家輕量藍牙方案就醫使用狀況查詢
居家輕量藍牙方案申請及APP下載
居家輕量藍牙方案就醫上傳查詢服務

居家輕量藍牙方案就醫上傳查詢服務

查詢日期: 1110309 ~ 1110309
醫事人員卡片編號: ~ 健保卡卡片編號: ~
醫事人員 ID: ~ 僱案 ID: ~
醫事人員姓名: ~ 僱案姓名: ~
手機備註: ~ 設定名稱: 全部

查詢 勾選匯出 全部匯出 匯出資料說明檔 CSV JSON V2

批次作業 - 匯出入作業為批次作業，請稍候 30 分鐘。

重新整理

作業	狀態	申請時間	完成時間	格式	備註	作業結果
匯出	申請中	111/03/09 17:12		CSV	共匯出 3 筆資料	
匯出	處理成功	111/03/09 10:18	111/03/09 10:20	JSON	共匯出 2 筆資料	作業成功(0) 下載 加密下載
匯出	處理成功	111/03/09 10:18	111/03/09 10:20	JSON	共匯出 2 筆資料	作業成功(0) 下載 加密下載

<< < 1 > >> 到第 1 頁

3. 30 分鐘後即出現可檔案下載。

我的首頁 > 居家輕量藍牙方案(院所) > 居家輕量藍牙方案就醫上傳查詢服務

居家輕量藍牙方案就醫使用狀況查詢
居家輕量藍牙方案申請及APP下載
居家輕量藍牙方案就醫上傳查詢服務

居家輕量藍牙方案就醫上傳查詢服務

查詢日期: 1110309 ~ 1110309
醫事人員卡片編號: ~ 健保卡卡片編號: ~
醫事人員 ID: ~ 僱案 ID: ~
醫事人員姓名: ~ 僱案姓名: ~
手機備註: ~ 設定名稱: 全部

查詢 勾選匯出 全部匯出 匯出資料說明檔 CSV JSON V2

批次作業 - 匯出入作業為批次作業，請稍候 30 分鐘。

重新整理

作業	狀態	申請時間	完成時間	格式	備註	作業結果
匯出	處理成功	111/03/09 17:12	111/03/09 17:13	CSV	共匯出 3 筆資料	作業成功(0) 下載 加密下載
匯出	處理成功	111/03/09 10:18	111/03/09 10:20	JSON	共匯出 2 筆資料	作業成功(0) 下載 加密下載
匯出	處理成功	111/03/09 10:18	111/03/09 10:20	JSON	共匯出 2 筆資料	作業成功(0) 下載 加密下載

<< < 1 > >> 到第 1 頁

4. 可選擇下載或加密下載，選擇您的檔案路徑點選後按儲存至資料夾即可解壓縮，完成資料下載。或可參考「居家輕量藍牙就醫資料下載 API 作業說明」下載就醫資料。

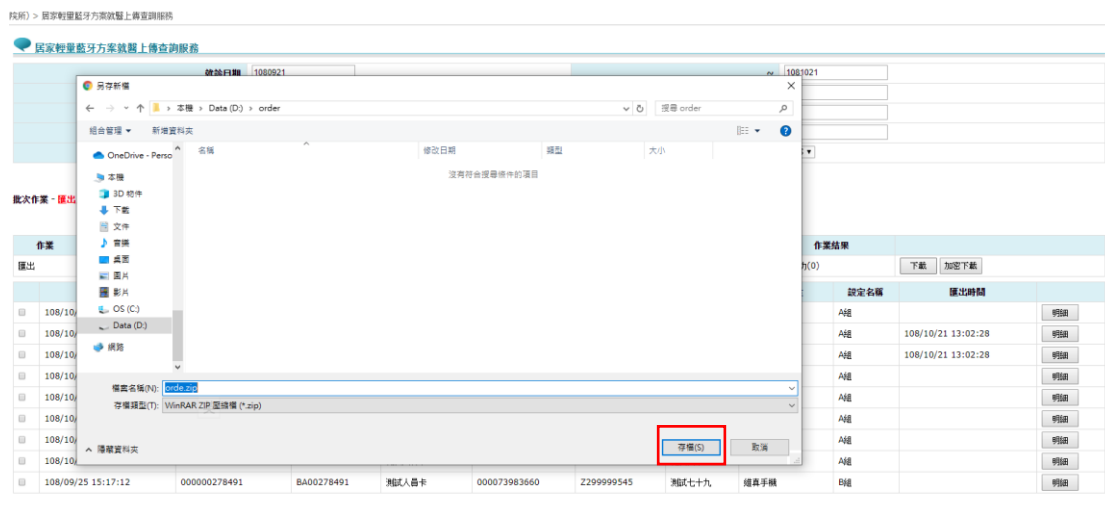

◆ 門診紀錄段(order_m)

◆ APP 畫面說明

於居家輕量藍牙 APP 上傳就醫看診資料包含 (門診紀錄、診斷紀錄及處方箋紀錄等)。



匯出版本 V1.1 新增部分如下方說明

欄位用途	欄位名稱	資料類型、長度	說明
鍵值欄位	op_pkey	文字(72)	門診紀錄識別唯一碼
供 HIS 留存	subjective	文字(4000)	主觀描述(Subjective)

欄位用途	欄位名稱	資料類型、長度	說明
	objective	文字(4000)	客觀描述(Objective)
	assessment	文字(4000)	評估(Assessment)
	memo	文字(4000)	特別記載
	paname	文字(100)	保險對象姓名
	drname	文字(100)	醫事人員姓名
醫費申報	d1	文字(2)	案件分類
	d4	文字(2)	特定治療項目代號(一)
	d5	文字(2)	特定治療項目代號(二)
	d6	文字(2)	特定治療項目代號(三)
	d7	文字(2)	特定治療項目代號(四)
	d8	文字(2)	科別
	d15	文字(3)	部分負擔代碼(申報)
	d14	文字(1)	給付類別
健保卡就醫資料上傳	A11	文字(12)	保險對象健保卡卡號
	A12	文字(10)	保險對象身分證字號
	A13	文字(7)	保險對象出生日期
	pa_type	文字(1)	保險對象身分註記
	m_illness	文字(114)	保險對象重病資料
	A15	文字(10)	醫事人員身分證字號
	A17	文字(13)	門診日期時間(過卡)
	A00	文字(1)	資料型態 (就醫資料,預防接種)
	A18	文字(4)	就醫序號
	A19	數字(1)	補卡註記
	A22	文字(256)	過卡簽章 A22
	A23	文字(2)	就醫類別
	A31	數字(8)	門診醫療費用
	A32	數字(8)	門診部份負擔費用
	A41	文字(2)	保健服務項目註記
	A42	文字(7)	保健服務檢查日期
	A44	文字(2)	檢查項目代碼(預防保健)
	A54	文字(7)	實際就醫日期(補卡時必填)
	A61	文字(20)	疫苗種類
	A62	數字(7)	接種日期
	A64	文字(20)	疫苗批號
	M53	數字(7)	基本部分負擔

欄位用途	欄位名稱	資料類型、長度	說明
	M54	數字(7)	藥費部分負擔
	M55	數字(7)	檢查/檢驗部分負擔
調劑用	d28	文字(1)	調劑狀態
健保卡就醫資料上傳	ic_xml	文字(4000)	XML 上傳資料
健保卡就醫資料上傳 2.0	ic_xml_2	文字(4000)	XML 上傳資料 2.0(V2.0 版新增)
就醫識別碼	enc	文字(50)	就醫識別碼(V2.0 版新 增)
醫令起訖日	sb01	數字(7)	醫令起日(V2.0 版新增)
	sb02	數字(7)	醫令迄日(V2.0 版新增)

◆ 處方紀錄段 (PERS)

欄位用途對應	欄位名稱	資料類型、長度	說明
鍵值欄位	op_pkey	文字(72)	門診紀錄識別唯一碼
資料內部使用	mb2_seq	數字(4)	醫令流水號
醫費申報	p3	文字(1)	醫令類別(申報)
健保卡就醫資料上傳	A72	文字(1)	醫令類別(健保卡)
	p01_1	文字(12)	院所內部用處方代碼
	p01_2	文字(12)	健保代碼(A73)
	A74	文字(6)	診療部位
	A76	文字(2)	天數(A76)
	f01	文字(18)	頻率、途徑(A75)用法
	f02	文字(4)	
	rp_seq	數字(1)	慢箋領藥次數,一般箋:0
	A77	數字(5,1)	總量[2]
	A78	文字(2)	交付處方註記
	A79	文字(40)	處方簽章[2]
	A80	文字(1)	過敏藥物上傳註記
	A81	文字(200)	過敏藥物
	USE	數字(10,2)	用量(V2.0 版新增)
	供 HIS 留存	cost	數字(5,1)
供 HIS 留存	remark	文字(200)	備註

◆ 診斷碼紀錄段(ICD)

欄位用途對應	欄位名稱	資料類型、長度	說明
鍵值欄位	op_pkey	文字(72)	看診識別唯一碼

健保卡就醫資料上傳	i10_code_p	文字(9)	主診斷碼
	i10_code_s1	文字(9)	次診斷碼 1
	i10_code_s2	文字(9)	次診斷碼 2
	i10_code_s3	文字(9)	次診斷碼 3
	i10_code_s4	文字(9)	次診斷碼 4
	i10_code_s5	文字(9)	次診斷碼 5

◆ CSV 範例

CSV 格式第一行為標題列，之後為資料列。每一欄資料用「,」分隔。「...」為文件範例省略符號。

資料共分 3 個區段，標題為 order_m 開頭的為「門診資料段」；標題為標題為 pres 開頭的為「處方紀錄段」；標題為 icd 開頭的為「診斷碼紀錄段」。

order_m.op_pkey,...,order_m.ic_xml,pres.op_pkey,...,pres.remark,icd.op_pkey,...,icd.i10_code_s5

完整 CSV 標題如下

order_m.op_pkey,order_m.subjective,order_m.objective,order_m.assessment,order_m.memo,order_m.paname,order_m.drname,order_m.d1,order_m.d4,order_m.d5,order_m.d6,order_m.d7,order_m.d8,order_m.d15,order_m.d14,order_m.A11,order_m.A12,order_m.A13,order_m.pa_type,order_m.m_illness,order_m.A15,order_m.A17,order_m.A00,order_m.A18,order_m.A19,order_m.A22,order_m.A23,order_m.A31,order_m.A32,order_m.A41,order_m.A42,order_m.A44,order_m.A54,order_m.A61,order_m.A62,order_m.A64,order_m.d28,order_m.ic_xml,pres.op_pkey,pres.mb2_seq,pres.p3,pres.A72,pres.p01_1,pres.p01_2,pres.A74,pres.A76,pres.f01,pres.f02,pres.rp_seq,pres.A77,pres.A78,pres.A79,pres.A80,pres.A81,pres.cost,pres.remark,icd.op_pkey,icd.i10_code_p,icd.i10_code_s1,icd.i10_code_s2,icd.i10_code_s3,icd.i10_code_s4,icd.i10_code_s5

完整 CSV 格式資料範例如下

hss...ok,,,,測試七十六,測試人員
卡,A5,,,,,02,2,4,000073983657,Z299999518,0660317,1,, A100278495,
1080426120000,,NA,1,20C...AH,0,0,,,,,,0,...,hss...0,1,,A037691372,A0376
91372,,1,TID,XX,0,0,0,,,,0,,hss...C8331,,,,

◆ JSON 範例

JSON 格式開頭為中括號表示資料可以多筆，接下來為大括號表示一筆

就診資料，就診資料欄位為「門診資料段」；PRES 陣列區段為「處方紀錄段」；ICD 陣列區段為「診斷碼紀錄段」，最大為 6 筆資料。

```
[
  {
    "op_pkey": "hss...",
    "subjective": " ok ",
    "objective": "",
    "assessment": "",
    "memo": "",
    "paname": "測試七十六",
    "drname": "測試人員卡",
    "d1": "A5",
    "d4": "",
    "d5": "",
    "d6": "",
    "d7": "",
    "d8": "02",
    "d15": "2",
    "d14": "4",
    "A11": "000073983657",
    "A12": "Z2999999518",
    "A13": "0660317",
    "pa_type": "1",
    "m_illness": "",
    "A15": "A100278495",
    "A17": "1080426120000",
    "A00": "",
    "A18": "NA",
    "A19": "1",
    "A22": "20C...",
    "A23": "AH",
    "A31": 0.0,
    "A32": 0.0,
    "A41": "",
    "A42": "",
    "A44": "",
    "A54": "",
    "A61": "",
```

```

"A62": "",
"A64": "",
"d28": "0",
"ic_xml": "...",
"ic_xml_2": "...",
"enc": "...",
"sb01": "1110112120000",
"sb02": "1110112121000"
"pres": [
  {
    "op_pkey": "hss...",
    "mb2_seq": 0,
    "p3": "1",
    "A72": "",
    "p01_1": "A037691372",
    "p01_2": "A037691372",
    "A74": "",
    "A76": "1",
    "f01": "TID",
    "f02": "XX",
    "rp_seq": 0,
    "A77": 0.0,
    "A78": "0",
    "A79": "",
    "A80": "",
    "A81": "",
    "cost": 0.0,
    "remark": "",
    "USE": "12.0"
  }
],
"icd": [
  {
    "op_pkey": "hss...",
    "i10_code_p": "C8331"
    "i10_code_s1": ""
    "i10_code_s2": ""
    "i10_code_s3": ""
  }
]

```

```
        "i10_code_s4": ""
        "i10_code_s5": ""
    }
]
},
...
]
```